

37-39 HILL ROAD, WENTWORTH POINT

S96 - STAGE 1 DEVELOPMENT APPLICATION

CIVIL WORKS PACKAGE

DRAWING LIST

DAC1001	COVER SHEET AND LOCALITY PLAN
DAC1005	GENERAL ARRANGEMENT PLAN
DAC1007	TYPICAL CROSS SECTIONS SHEET 1
DAC1008	TYPICAL CROSS SECTIONS SHEET 2
DAC1011	SITEWORKS AND STORMWATER DRAINAGE PLAN SHEET 1
DAC1012	SITEWORKS AND STORMWATER DRAINAGE PLAN SHEET 2
DAC1013	SITEWORKS AND STORMWATER DRAINAGE PLAN SHEET 3
DAC1014	SITEWORKS AND STORMWATER DRAINAGE PLAN SHEET 4
DAC1071	VEHICLE TURNING PATH PLAN SHEET 1
DAC1072	VEHICLE TURNING PATH PLAN SHEET 2
DAC1073	VEHICLE TURNING PATH PLAN SHEET 3
DAC1074	VEHICLE TURNING PATH PLAN SHEET 4
DAC1075	VEHICLE TURNING PATH PLAN SHEET 5

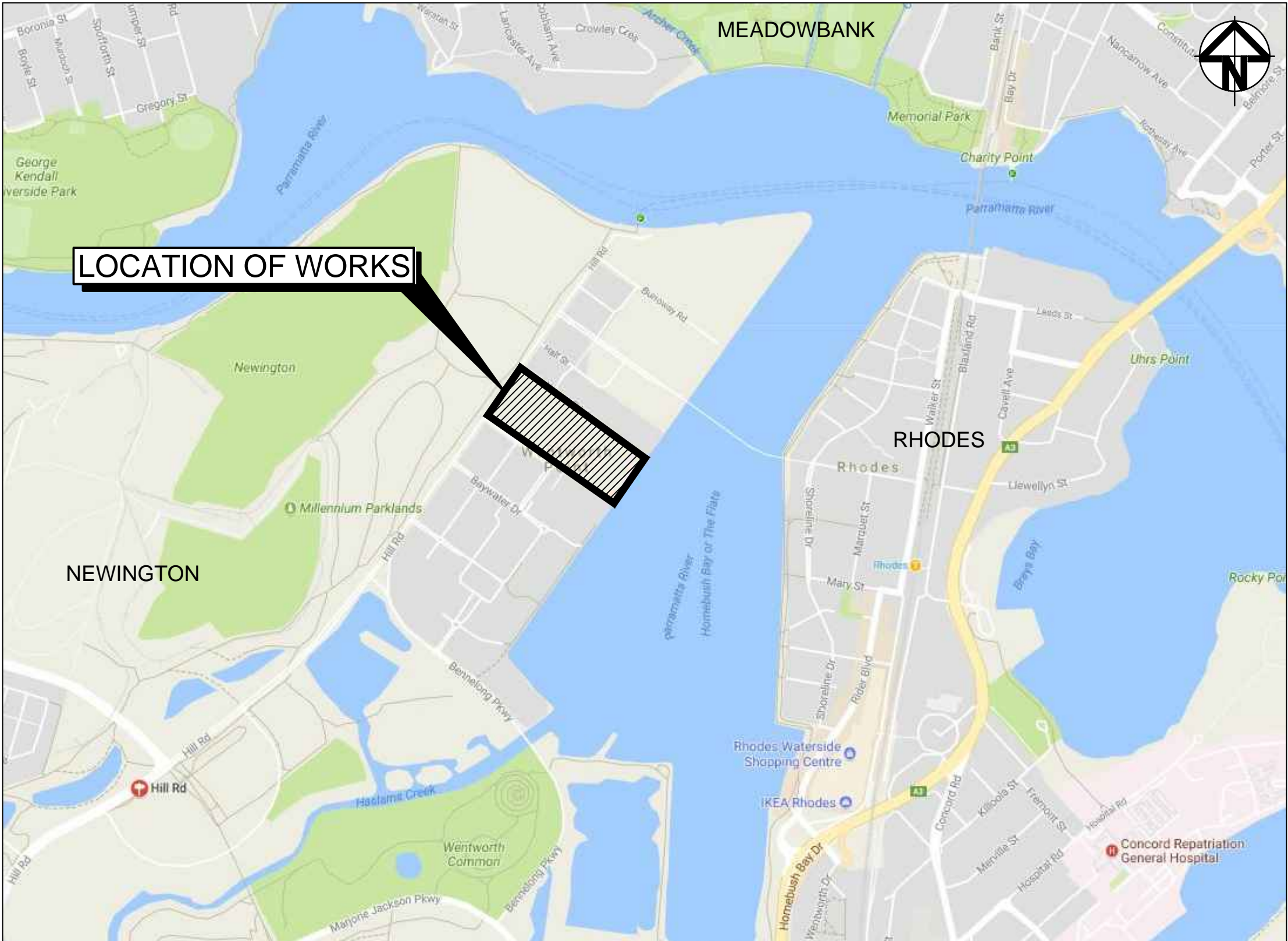

LOCALITY PLAN
N.T.S



		Scales	THIS DRAWING CANNOT BE COPIED OR REPRODUCED IN ANY FORM OR USED FOR ANY OTHER PURPOSE OTHER THAN THAT ORIGINALLY INTENDED WITHOUT THE WRITTEN PERMISSION OF AT&L	Client HOMEBUSH BAY PROPERTIES PTY LTD	Scales N T S Grid MGA Height Datum AHD	Drawn Designed Checked Approved	WS ASD GJ	Project 37-39 HILL ROAD, WENTWORTH POINT	<div>Civil Engineers and Project Managers</div> <div><div>Level 7, 153 Walker Street North Sydney NSW 2060 ABN 96 130 882 405 Tel: 02 9439 1777 Fax: 02 9923 1055 www.atl.net.au info@atl.net.au</div></div>	Status FOR APPROVAL NOT TO BE USED FOR CONSTRUCTION	A1
A	ISSUED FOR COMMENT	16/10/18						Title MASTER PLANNING COVER SHEET AND LOCALITY PLAN	Drawing No. DAC1001	Project No. 17-477	Issue A
Issue	Description	Date									

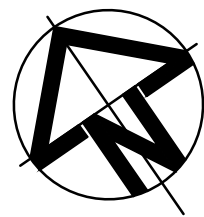

MILLENNIUM PARKLANDS



PARRAMATTA RIVER

LEGEND

- EXISTING BOUNDARY
- EXISTING BOUNDARY TO BE REMOVED
- PROPOSED BOUNDARY
- PROPOSED EXTENT OF WORKS
- WORKS AS PART OF SEPARATE APPROVAL

NOTE:
EXISTING WAREHOUSE ON STAGE 2 AREA TO REMAIN OPERATIONAL DURING STAGE 1 WORKS

--	--	--	--	--	--	--	--	--	--	--	--	--	--	--	--	--	--	--	--	--	--	--	--	--	--	--	--	--	--	--	--	--	--	--	--	--	--	--	--	--	--	--	--	--	--	--	--	--	--	--	--	--	--	--	--	--	--	--	--	--	--	--	--	--	--	--	--	--	--	--	--	--	--	--	--	--	--	--	--	--	--	--	--	--	--	--	--	--	--	--	--	--	--	--	--	--	--	--	--	--	--	--	--	--	--	--	--	--	--	--	--	--	--	--	--	--	--	--	--	--	--	--	--	--	--	--	--	--	--	--	--	--	--	--	--	--	--	--	--	--	--	--	--	--	--	--	--	--	--	--	--	--	--	--	--	--	--	--	--	--	--	--	--	--	--	--	--	--	--	--	--	--	--	--	--	--	--	--	--	--	--	--	--	--	--	--	--	--	--	--	--	--	--	--	--	--	--	--	--	--	--	--	--	--	--	--	--	--	--	--	--	--	--	--	--	--	--	--	--	--	--	--	--	--	--	--	--	--	--	--	--	--	--	--	--	--	--	--	--	--	--	--	--	--	--	--	--	--	--	--	--	--	--	--	--	--	--	--	--	--	--	--	--	--	--	--	--	--	--	--	--	--	--	--	--	--	--	--	--	--	--	--	--	--	--	--	--	--	--	--	--	--	--	--	--	--	--	--	--	--	--	--	--	--	--	--	--	--	--	--	--	--	--	--	--	--	--	--	--	--	--	--	--	--	--	--	--	--	--	--	--	--	--	--	--	--	--	--	--	--	--	--	--	--	--	--	--	--	--	--	--	--	--	--	--	--	--	--	--	--	--	--	--	--	--	--	--	--	--	--	--	--	--	--	--	--	--	--	--	--	--	--	--	--	--	--	--	--	--	--	--	--	--	--	--	--	--	--	--	--	--	--	--	--	--	--	--	--	--	--	--	--	--	--	--	--	--	--	--	--	--	--	--	--	--	--	--	--	--	--	--	--	--	--	--	--	--	--	--	--	--	--	--	--	--	--	--	--	--	--	--	--	--	--	--	--	--	--	--	--	--	--	--	--	--	--	--	--	--	--	--	--	--	--	--	--	--	--	--	--	--	--	--	--	--	--	--	--	--	--	--	--	--	--	--	--	--	--	--	--	--	--	--	--	--	--	--	--	--	--	--	--	--	--	--	--	--	--	--	--	--	--	--	--	--	--	--	--	--	--	--	--	--	--	--	--	--	--	--	--	--	--	--	--	--	--	--	--	--	--	--	--	--	--	--	--	--	--	--	--	--	--	--	--	--	--	--	--	--	--	--	--	--	--	--	--	--	--	--	--	--	--	--	--	--	--	--	--	--	--	--	--	--	--	--	--	--	--	--	--	--	--	--	--	--	--	--	--	--	--	--	--	--	--	--	--	--	--	--	--	--	--	--	--	--	--	--	--	--	--	--	--	--	--	--	--	--	--	--	--	--	--	--	--	--	--	--	--	--	--	--	--	--	--	--	--	--	--	--	--	--	--	--	--	--	--	--	--	--	--	--	--	--	--	--	--	--	--	--	--	--	--	--	--	--	--	--	--	--	--	--	--	--	--	--	--	--	--	--	--	--	--	--	--	--	--	--	--	--	--	--	--	--	--	--	--	--	--	--	--	--	--	--	--	--	--	--	--	--	--	--	--	--	--	--	--	--	--	--	--	--	--	--	--	--	--	--	--	--	--	--	--	--	--	--	--	--	--	--	--	--	--	--	--	--	--	--	--	--	--	--	--	--	--	--	--	--	--	--	--	--	--	--	--	--	--	--	--	--	--	--	--	--	--	--	--	--	--	--	--	--	--	--	--	--	--	--	--	--	--	--	--	--	--	--	--	--	--	--	--	--	--	--	--	--	--	--	--	--	--	--	--	--	--	--	--	--	--	--	--	--	--	--	--	--	--	--	--	--	--	--	--	--	--	--	--	--	--	--	--	--	--	--	--	--	--	--	--	--	--	--	--	--	--	--	--	--	--	--	--	--	--	--	--	--	--	--	--	--	--	--	--	--	--	--	--	--	--	--	--	--	--	--	--	--	--	--	--	--	--	--	--	--	--	--	--	--	--	--	--	--	--	--	--	--	--	--	--	--	--	--	--	--	--	--	--	--	--	--	--	--	--	--	--	--	--	--	--	--	--	--	--	--	--	--	--	--	--	--	--	--	--	--	--	--	--	--	--	--	--	--	--	--	--	--	--	--	--	--	--	--	--	--	--	--	--	--	--	--	--	--	--	--	--	--	--	--	--	--	--	--	--	--	--	--	--	--	--	--	--	--	--	--	--	--	--	--	--	--	--	--	--	--	--	--	--	--	--	--	--	--	--	--	--	--	--	--	--	--	--	--	--	--	--	--	--	--	--	--	--	--	--	--	--	--	--	--	--	--	--	--	--	--	--	--	--	--	--	--	--	--	--	--	--	--	--	--	--	--	--	--	--	--	--	--	--	--	--	--	--	--	--	--	--	--	--	--	--	--	--	--	--	--	--	--	--	--	--	--	--	--	--	--	--	--	--	--	--	--	--	--	--	--	--	--	--	--	--	--	--	--	--	--	--	--	--	--	--	--	--	--	--	--	--	--	--	--	--	--	--	--	--	--	--	--	--	--	--	--	--	--	--	--	--	--	--	--	--	--	--	--	--	--	--	--	--	--	--	--	--	--	--	--	--	--	--	--	--	--	--	--	--	--	--	--	--	--	--	--	--	--	--	--	--	--	--	--	--	--	--	--	--	--	--	--	--	--	--	--	--	--	--	--	--	--	--	--	--	--	--	--	--	--	--	--	--	--	--	--	--	--	--	--	--	--	--	--	--	--	--	--	--	--	--	--	--	--	--	--	--	--	--	--	--	--	--	--	--	--	--	--	--	--	--	--	--	--	--	--	--	--	--	--	--	--	--	--	--	--	--	--	--	--	--	--	--	--	--	--	--	--	--	--	--	--	--	--	--	--	--	--	--	--	--	--	--	--	--	--	--	--	--	--	--	--	--	--	--	--	--	--	--	--	--	--	--	--	--	--	--	--	--	--	--	--	--	--	--	--	--	--	--	--	--	--	--	--	--	--	--	--	--	--	--	--	--	--	--	--	--	--	--	--	--	--	--	--	--	--	--	--	--	--	--	--	--	--	--	--	--	--	--	--	--	--	--	--	--	--	--	--	--	--	--	--	--	--	--	--	--	--	--	--	--	--	--	--	--	--	--	--	--	--	--	--	--	--	--	--	--	--	--	--	--	--	--	--	--	--	--	--	--	--	--	--	--	--	--	--	--	--

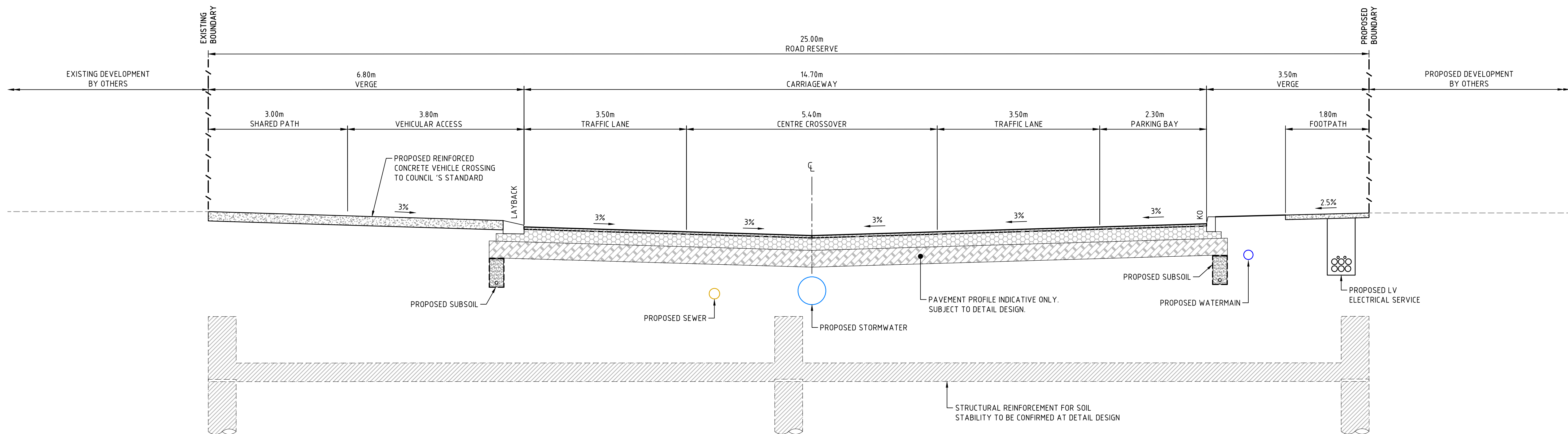

SECTION 1
1: 50

VERONA DRIVE

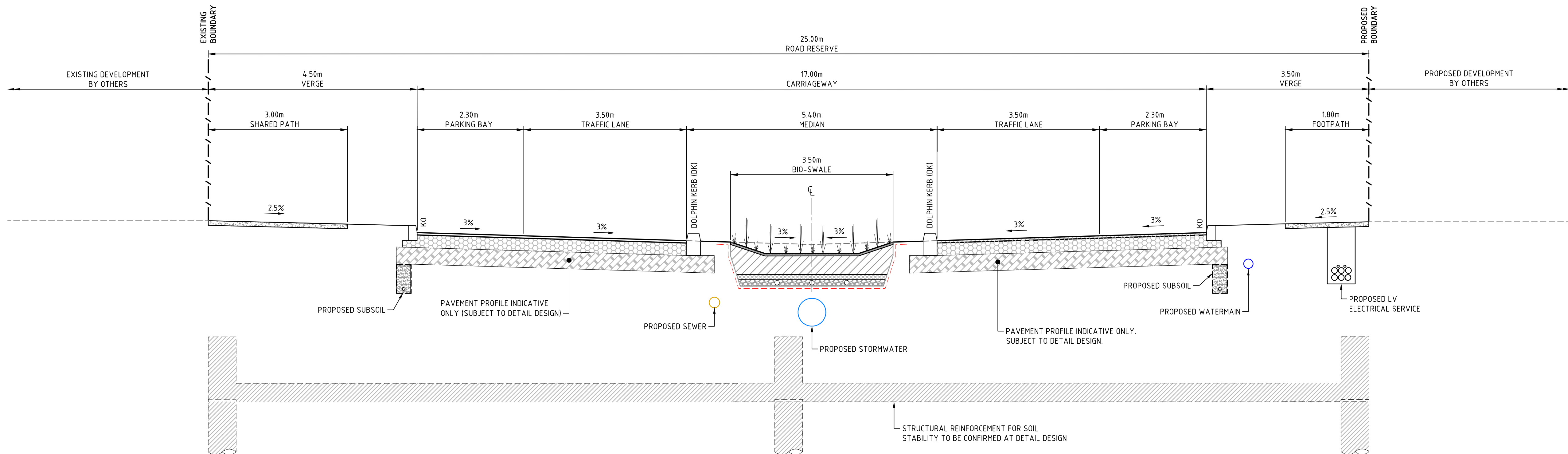

SECTION 2
1: 50

VERONA DRIVE

NOTE:
1. PROPOSED SERVICES ARE SHOWN FOR COORDINATION ONLY AND ARE INDICATIVE ONLY. SUBJECT TO DETAILED DESIGN
2. PROPOSED ROADS SUBJECT TO CONSTRUCTION STAGING TO BE CONFIRMED DURING DETAILED DESIGN

A	ISSUED FOR COMMENT	16/10/18
Issue	Description	Date

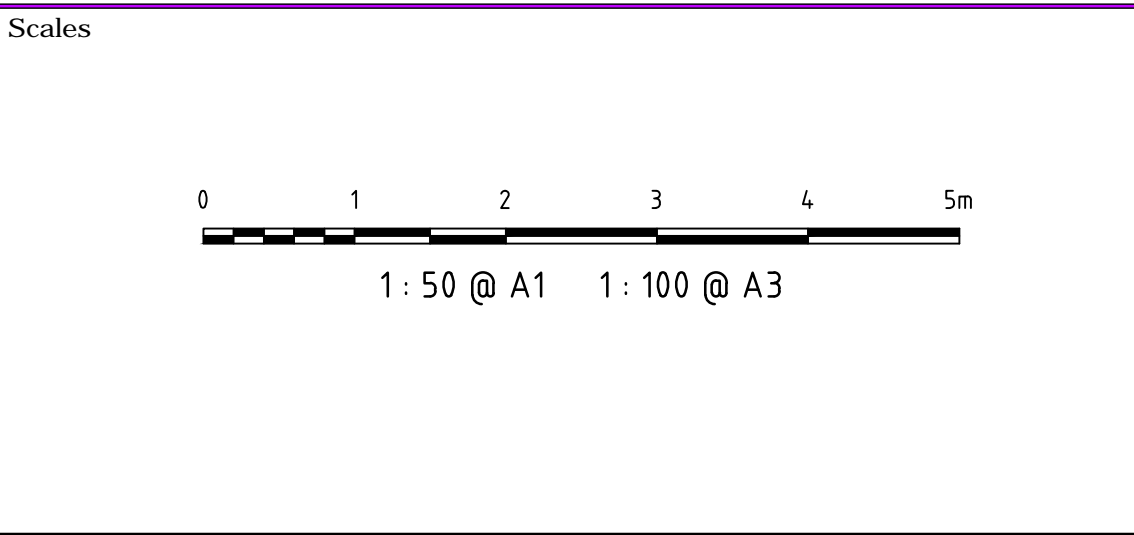

THIS DRAWING CANNOT BE COPIED OR REPRODUCED IN ANY FORM OR USED FOR ANY OTHER PURPOSE OTHER THAN THAT ORIGINALLY INTENDED WITHOUT THE WRITTEN PERMISSION OF AT&L	Client HOMEBUSH BAY PROPERTIES PTY LTD
--	---

Scales 1: 50	Drawn WS
Grid MGA	Designed ASD
Height Datum AHD	Checked GJ
	Approved

Project 37-39 HILL ROAD, WENTWORTH POINT	Title MASTER PLANNING TYPICAL SECTION SHEET 1
---	--

Civil Engineers and Project Managers		
at&l		
Level 7, 153 Walker Street North Sydney NSW 2060 ABN 96 130 882 405 Tel: 02 9439 1777 Fax: 02 9923 1055 www.atl.net.au info@atl.net.au		
Status FOR APPROVAL NOT TO BE USED FOR CONSTRUCTION	Project No. 17-477	Issue A

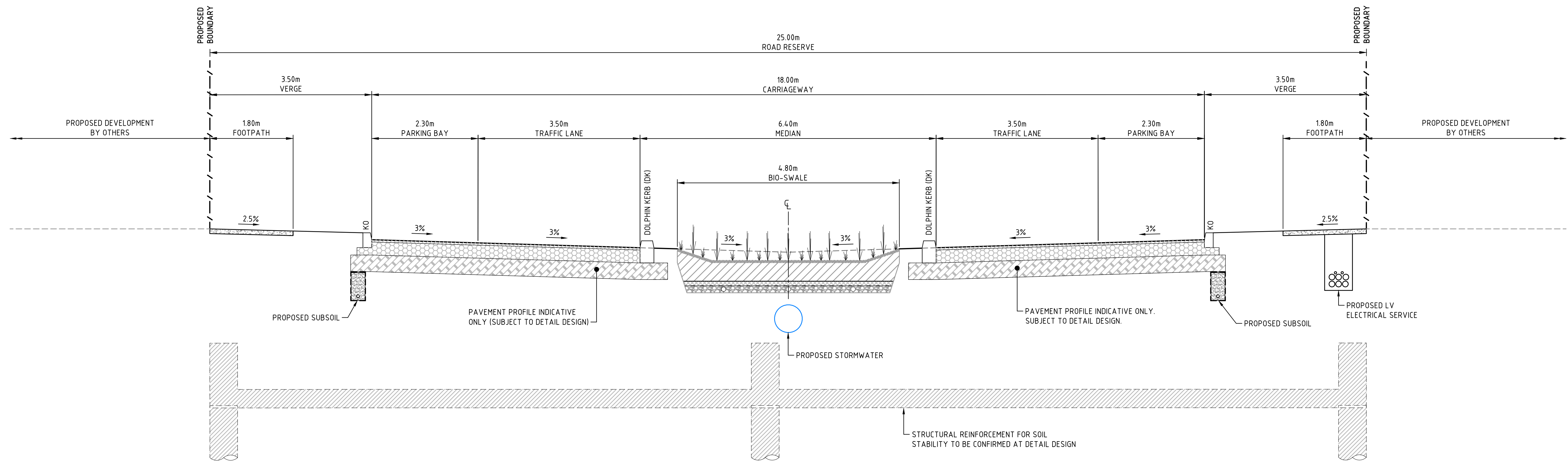

SECTION 3
1:50
DAC205
MONZA DRIVE

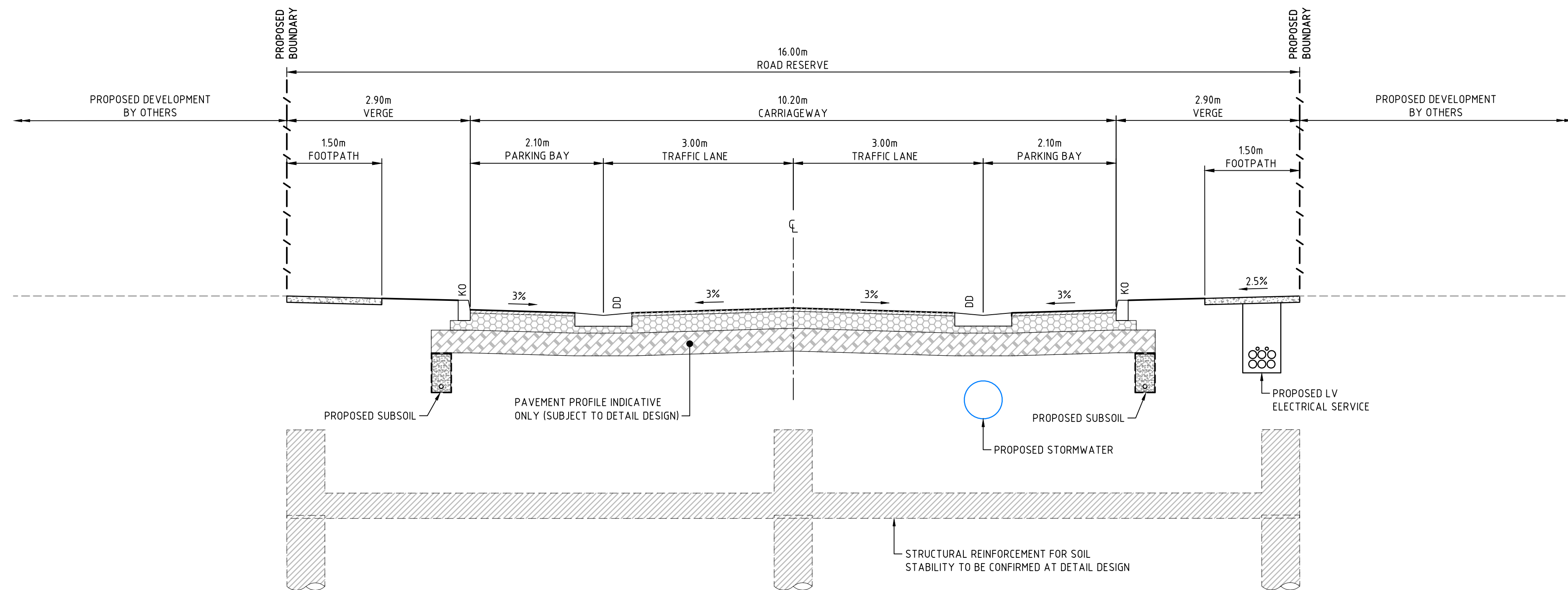

SECTION 4
1:50
DAC205
SAVONA DRIVE & MARINE PARADE

NOTE:
1. PROPOSED SERVICES ARE SHOWN FOR COORDINATION ONLY AND ARE INDICATIVE ONLY. SUBJECT TO DETAILED DESIGN
2. PROPOSED ROADS SUBJECT TO CONSTRUCTION STAGING TO BE CONFIRMED DURING DETAILED DESIGN

			Scales		THIS DRAWING CANNOT BE COPIED OR REPRODUCED IN ANY FORM OR USED FOR ANY OTHER PURPOSE OTHER THAN THAT ORIGINALLY INTENDED WITHOUT THE WRITTEN PERMISSION OF AT&L	Client HOMEBUSH BAY PROPERTIES PTY LTD	Scales		Drawn	WS	Project 37-39 HILL ROAD, WENTWORTH POINT	Civil Engineers and Project Managers							
							1 : 50		Designed	ASD		<div>at&l</div> <div>Level 7, 153 Walker Street North Sydney NSW 2060 ABN 96 130 882 405 Tel: 02 9439 1777 Fax: 02 9923 1055 www.atl.net.au info@atl.net.au</div>							
							Grid MGA		Checked	GJ									
							Height Datum		Approved										
							MASTER PLANNING TYPICAL SECTION SHEET 2					Status FOR APPROVAL NOT TO BE USED FOR CONSTRUCTION		A1					
																Drawing No.	Project No.	Issue	
																DAC1008	17-477	A	

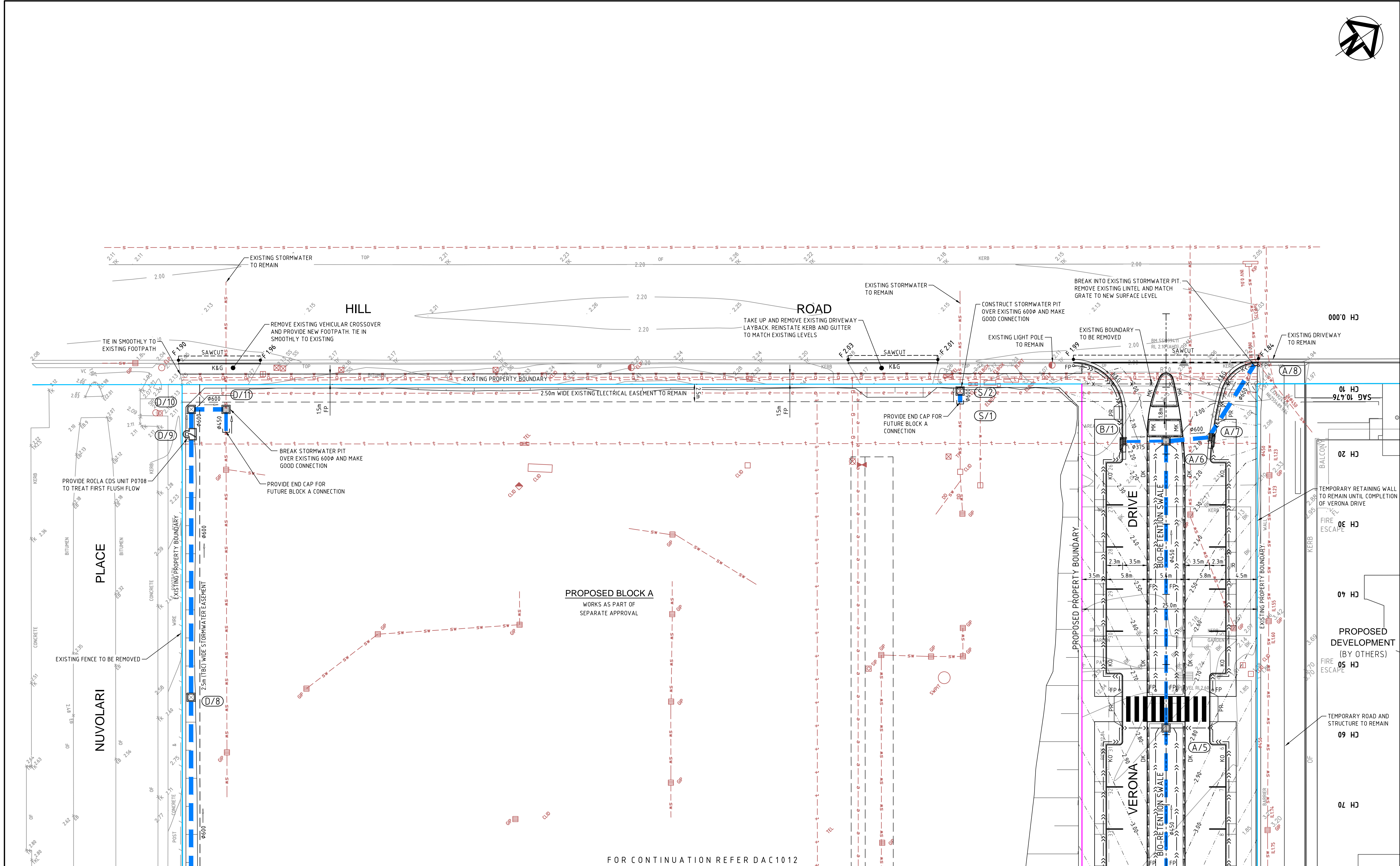
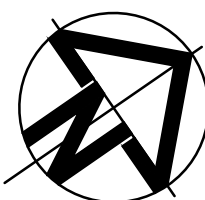

FOR CONTINUATION REFER DAC1012

Scales		
0 5 10 15 20 25m		
1 : 250 @ A1 1 : 500 @ A3		
A	ISSUED FOR COMMENT	16/10/18
Issue	Description	Date

THIS DRAWING CANNOT BE COPIED OR REPRODUCED IN ANY FORM OR USED FOR ANY OTHER PURPOSE OTHER THAN THAT ORIGINALLY INTENDED WITHOUT THE WRITTEN PERMISSION OF AT&L		
--	--	--

Client
HOMEBUSH BAY PROPERTIES PTY LTD

Scales		
1 : 250	Drawn	WS
Grid MGA	Designed	ASD
Height Datum AHD	Checked	GJ
	Approved	

Project		
37-39 HILL ROAD, WENTWORTH POINT		
Title		
MASTER PLANNING SITEWORKS PLAN SHEET 1		

Civil Engineers and Project Managers		
at&l		
Level 7, 153 Walker Street North Sydney NSW 2060 ABN 96 130 882 405 Tel: 02 9439 1777 Fax: 02 9923 1055 www.atl.net.au info@atl.net.au		
Status	FOR APPROVAL	A1
Drawing No.	Project No.	Issue
DAC1011	17-477	A

NOT TO BE USED FOR CONSTRUCTION		
Date Plotted: 12 Nov 2018 - 04:14PM File Name: F:\17-477 37-39 Hill Road\Orgs\Civil\Final\1000_Masterplanning\DAC1011.dwg		

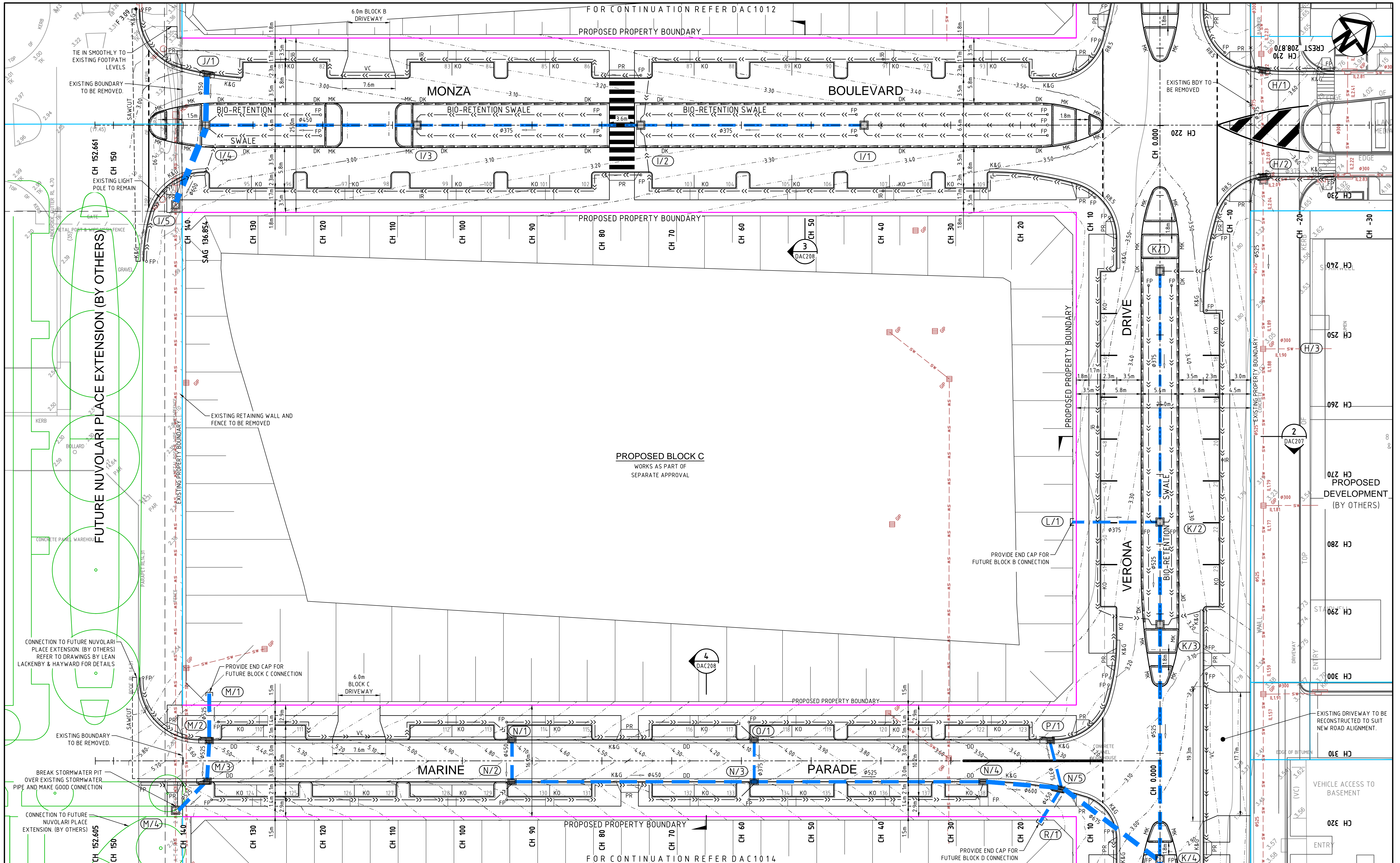

A			ISSUED FOR COMMENT	16/10/18
Issue			Description	Date

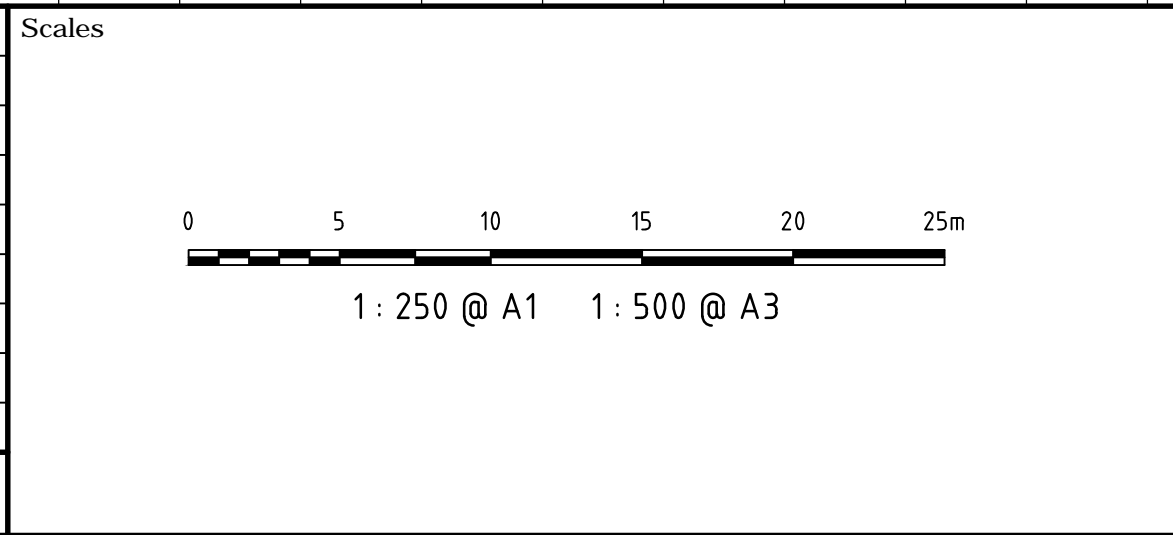

THIS DRAWING CANNOT BE COPIED OR REPRODUCED IN ANY FORM OR USED FOR ANY OTHER PURPOSE OTHER THAN THAT ORIGINALLY INTENDED WITHOUT THE WRITTEN PERMISSION OF AT&L

Client

HOMEBUSH BAY PROPERTIES PTY LTD

Scales	1 : 250	Drawn	WS
		Designed	ASD
		Checked	GJ
Grid	MGA	Approved	
Height Datum	AHD		

Project

37-39 HILL ROAD, WENTWORTH POINT

Title

MASTER PLANNING SITEWORKS PLAN SHEET 3

Civil Engineers and Project Managers			
	Level 7, 153 Walker Street North Sydney NSW 2060 ABN 96 130 882 405 Tel: 02 9439 1777 Fax: 02 9923 1055 www.atl.net.au info@atl.net.au		
	Status		
FOR APPROVAL			A1
NOT TO BE USED FOR CONSTRUCTION			
Drawing No.	Project No.		Issue
DAC1013	17-477		A

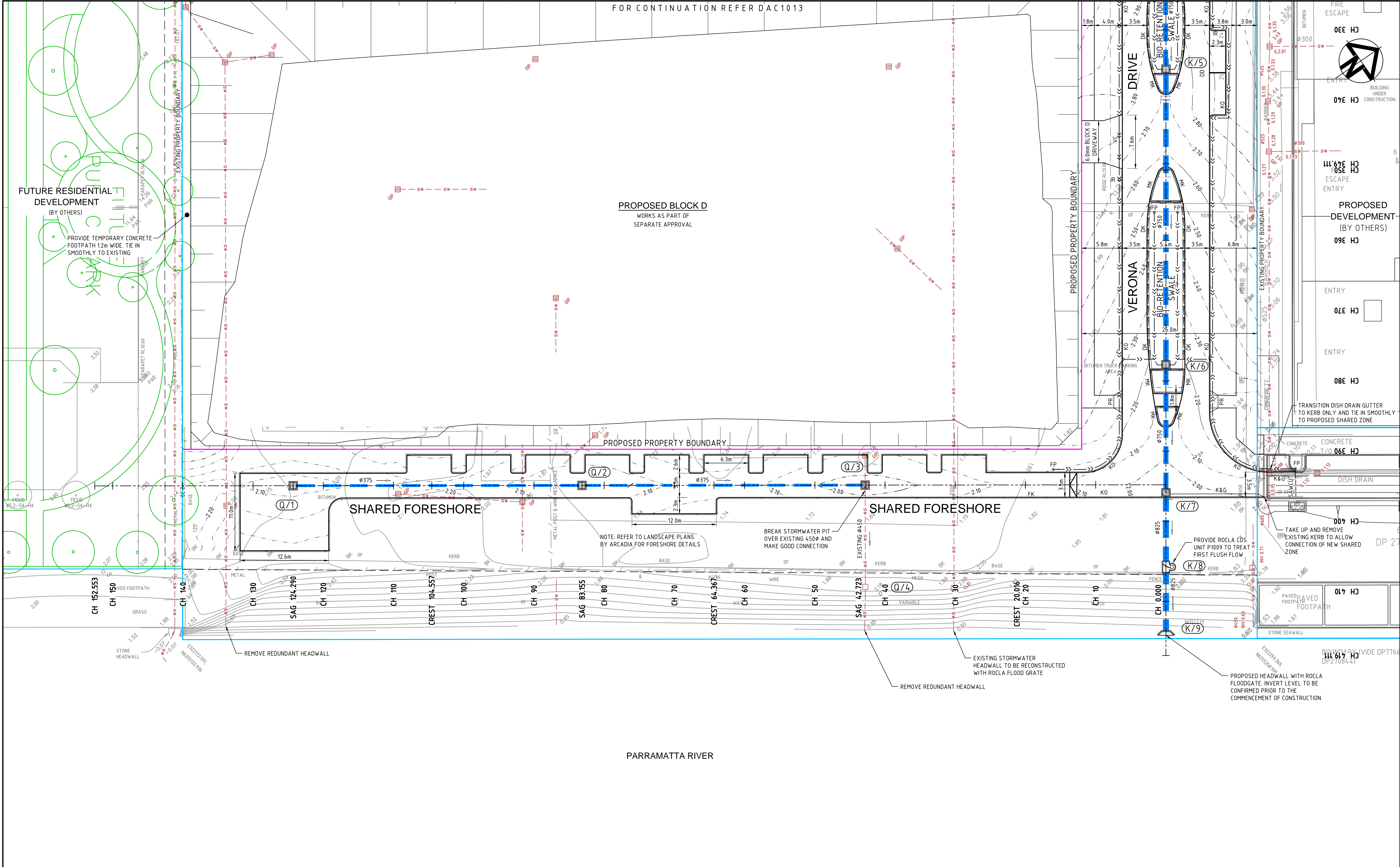

--	--	--	--	--	--	--	--	--	--	--	--	--	--	--	--	--	--	--	--	--	--	--	--	--	--	--	--	--	--	--	--	--	--	--	--	--	--	--	--	--	--	--	--	--	--	--	--	--	--	--	--	--	--	--	--	--	--	--	--	--	--	--	--	--	--	--	--	--	--	--	--	--	--	--	--	--	--	--	--	--	--	--	--	--	--	--	--	--	--	--	--	--	--	--	--	--	--	--	--	--	--	--	--	--	--	--	--	--	--	--	--	--	--	--	--	--	--	--	--	--	--	--	--	--	--	--	--	--	--	--	--	--	--	--	--	--	--	--	--	--	--	--	--	--	--	--	--	--	--	--	--	--	--	--	--	--	--	--	--	--	--	--	--	--	--	--	--	--	--	--	--	--	--	--	--	--	--	--	--	--	--	--	--	--	--	--	--	--	--	--	--	--	--	--	--	--	--	--	--	--	--	--	--	--	--	--	--	--	--	--	--	--	--	--	--	--	--	--	--	--	--	--	--	--	--	--	--	--	--	--	--	--	--	--	--	--	--	--	--	--	--	--	--	--	--	--	--	--	--	--	--	--	--	--	--	--	--	--	--	--	--	--	--	--	--	--	--	--	--	--	--	--	--	--	--	--	--	--	--	--	--	--	--	--	--	--	--	--	--	--	--	--	--	--	--	--	--	--	--	--	--	--	--	--	--	--	--	--	--	--	--	--	--	--	--	--	--	--	--	--	--	--	--	--	--	--	--	--	--	--	--	--	--	--	--	--	--	--	--	--	--	--	--	--	--	--	--	--	--	--	--	--	--	--	--	--	--	--	--	--	--	--	--	--	--	--	--	--	--	--	--	--	--	--	--	--	--	--	--	--	--	--	--	--	--	--	--	--	--	--	--	--	--	--	--	--	--	--	--	--	--	--	--	--	--	--	--	--	--	--	--	--	--	--	--	--	--	--	--	--	--	--	--	--	--	--	--	--	--	--	--	--	--	--	--	--	--	--	--	--	--	--	--	--	--	--	--	--	--	--	--	--	--	--	--	--	--	--	--	--	--	--	--	--	--	--	--	--	--	--	--	--	--	--	--	--	--	--	--	--	--	--	--	--	--	--	--	--	--	--	--	--	--	--	--	--	--	--	--	--	--	--	--	--	--	--	--	--	--	--	--	--	--	--	--	--	--	--	--	--	--	--	--	--	--	--	--	--	--	--	--	--	--	--	--	--	--	--	--	--	--	--	--	--	--	--	--	--	--	--	--	--	--	--	--	--	--	--	--	--	--	--	--	--	--	--	--	--	--	--	--	--	--	--	--	--	--	--	--	--	--	--	--	--	--	--	--	--	--	--	--	--	--	--	--	--	--	--	--	--	--	--	--	--	--	--	--	--	--	--	--	--	--	--	--	--	--	--	--	--	--	--	--	--	--	--	--	--	--	--	--	--	--	--	--	--	--	--	--	--	--	--	--	--	--	--	--	--	--	--	--	--	--	--	--	--	--	--	--	--	--	--	--	--	--	--	--	--	--	--	--	--	--	--	--	--	--	--	--	--	--	--	--	--	--	--	--	--	--	--	--	--	--	--	--	--	--	--	--	--	--	--	--	--	--	--	--	--	--	--	--	--	--	--	--	--	--	--	--	--	--	--	--	--	--	--	--	--	--	--	--	--	--	--	--	--	--	--	--	--	--	--	--	--	--	--	--	--	--	--	--	--	--	--	--	--	--	--	--	--	--	--	--	--	--	--	--	--	--	--	--	--	--	--	--	--	--	--	--	--	--	--	--	--	--	--	--	--	--	--	--	--	--	--	--	--	--	--	--	--	--	--	--	--	--	--	--	--	--	--	--	--	--	--	--	--	--	--	--	--	--	--	--	--	--	--	--	--	--	--	--	--	--	--	--	--	--	--	--	--	--	--	--	--	--	--	--	--	--	--	--	--	--	--	--	--	--	--	--	--	--	--	--	--	--	--	--	--	--	--	--	--	--	--	--	--	--	--	--	--	--	--	--	--	--	--	--	--	--	--	--	--	--	--	--	--	--	--	--	--	--	--	--	--	--	--	--	--	--	--	--	--	--	--	--	--	--	--	--	--	--	--	--	--	--	--	--	--	--	--	--	--	--	--	--	--	--	--	--	--	--	--	--	--	--	--	--	--	--	--	--	--	--	--	--	--	--	--	--	--	--	--	--	--	--	--	--	--	--	--	--	--	--	--	--	--	--	--	--	--	--	--	--	--	--	--	--	--	--	--	--	--	--	--	--	--	--	--	--	--	--	--	--	--	--	--	--	--	--	--	--	--	--	--	--	--	--	--	--	--	--	--	--	--	--	--	--	--	--	--	--	--	--	--	--	--	--	--	--	--	--	--	--	--	--	--	--	--	--	--	--	--	--	--	--	--	--	--	--	--	--	--	--	--	--	--	--	--	--	--	--	--	--	--	--	--	--	--	--	--	--	--	--	--	--	--	--	--	--	--	--	--	--	--	--	--	--	--	--	--	--	--	--	--	--	--	--	--	--	--	--	--	--	--	--	--	--	--	--	--	--	--	--	--	--	--	--	--	--	--	--	--	--	--	--	--	--	--	--	--	--	--	--	--	--	--	--	--	--	--	--	--	--	--	--	--	--	--	--	--	--	--	--	--	--	--	--	--	--	--	--	--	--	--	--	--	--	--	--	--	--	--	--	--	--	--	--	--	--	--	--	--	--	--	--	--	--	--	--	--	--	--	--	--	--	--	--	--	--	--	--	--	--	--	--	--	--	--	--	--	--	--	--	--	--	--	--	--	--	--	--	--	--	--	--	--	--	--	--	--	--	--	--	--	--	--	--	--	--	--	--	--	--	--	--	--	--	--	--	--	--	--	--	--	--	--	--	--	--	--	--	--	--	--	--	--	--	--	--	--	--	--	--	--	--	--	--	--	--	--	--	--	--	--	--	--	--	--	--	--	--	--	--	--	--	--	--	--	--	--	--	--	--	--	--	--	--	--	--	--	--	--	--	--	--	--	--	--	--	--	--	--	--	--	--	--	--	--	--	--	--	--	--	--	--	--	--	--	--	--	--	--	--	--	--	--	--	--	--	--	--	--	--	--	--	--	--	--	--	--	--	--	--	--	--	--	--	--	--	--	--	--	--	--	--	--	--	--	--	--	--	--	--	--	--	--	--	--	--	--	--	--	--	--

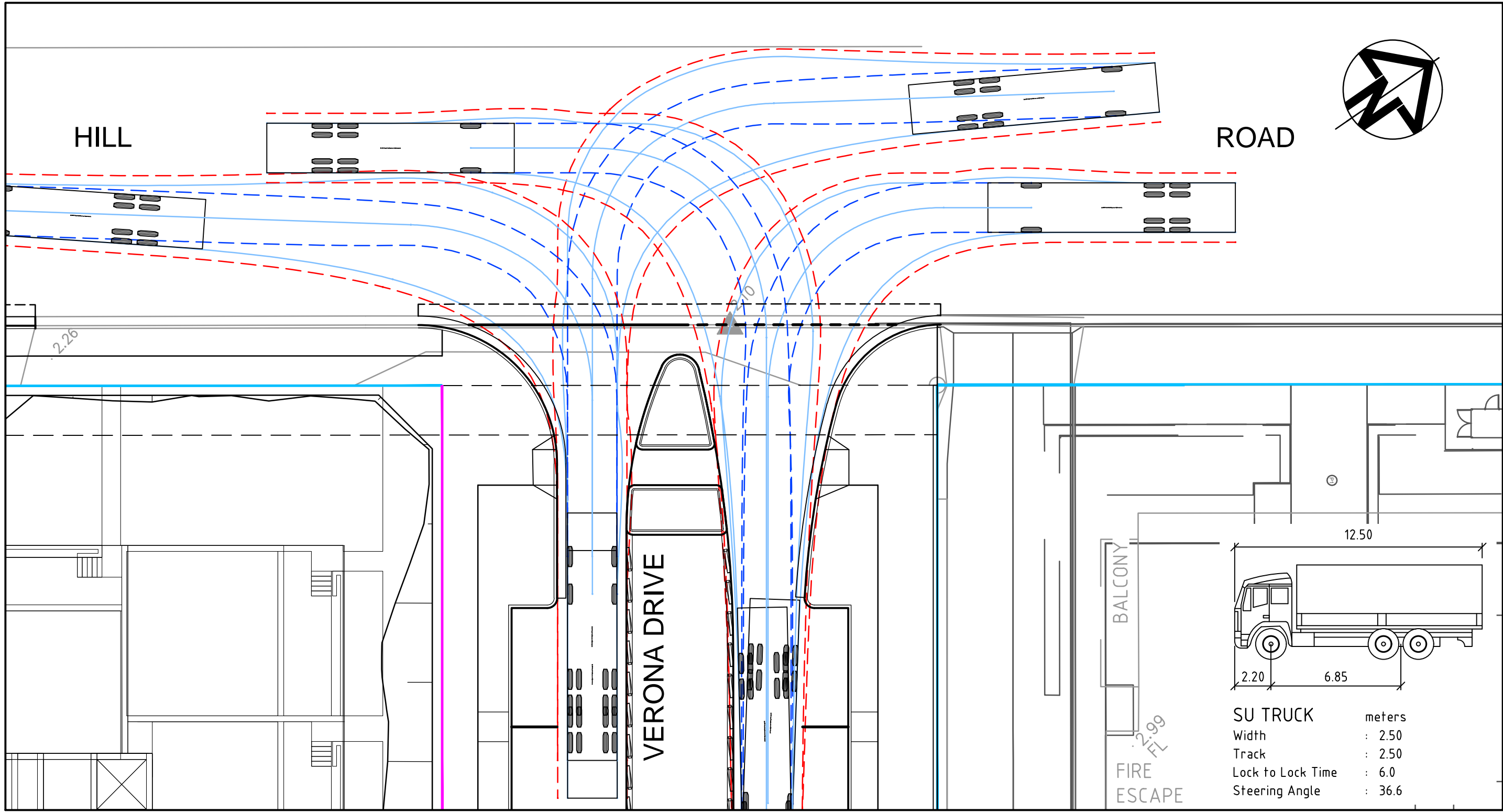

HILL ROAD / VERONA DRIVE INTERSECTION - 12.5m SINGLE UNIT TRUCK

SCALE 1:200

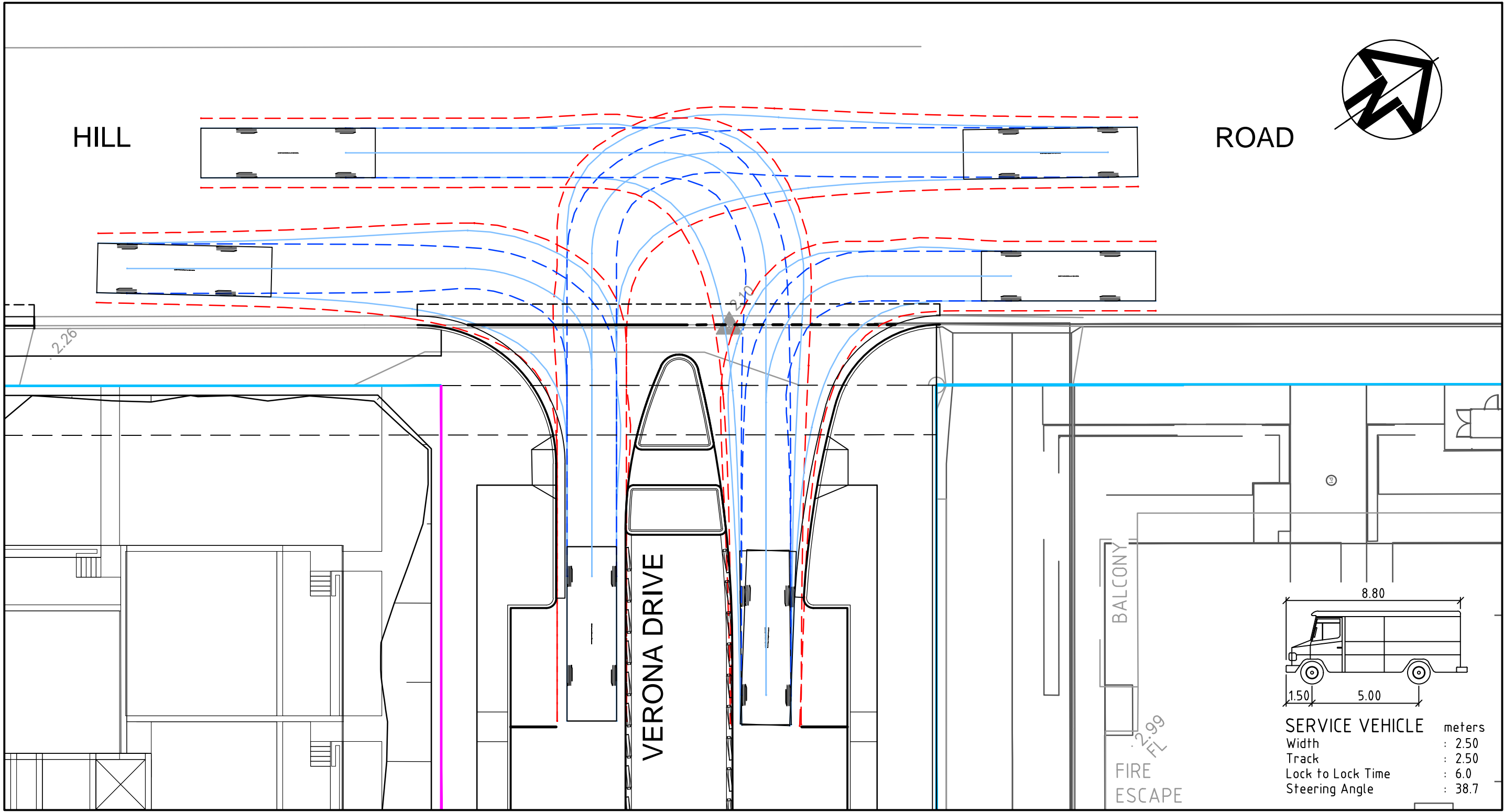

HILL ROAD / VERONA DRIVE INTERSECTION - 8.8m SERVICE VEHICLE

SCALE 1:200

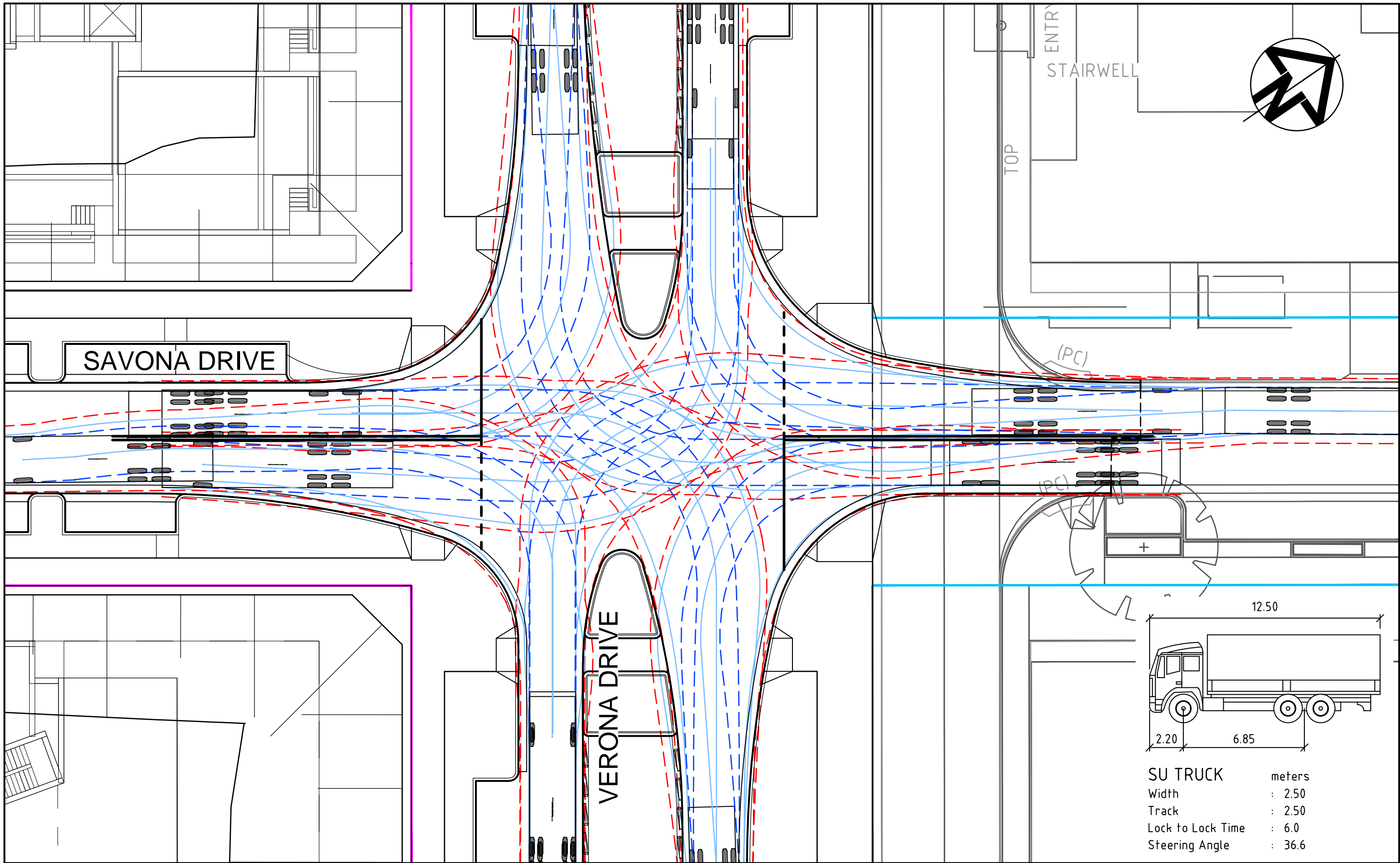

VERONA DRIVE / SAVONA DRIVE INTERSECTION - 12.5m SINGLE UNIT TRUCK

SCALE 1:200

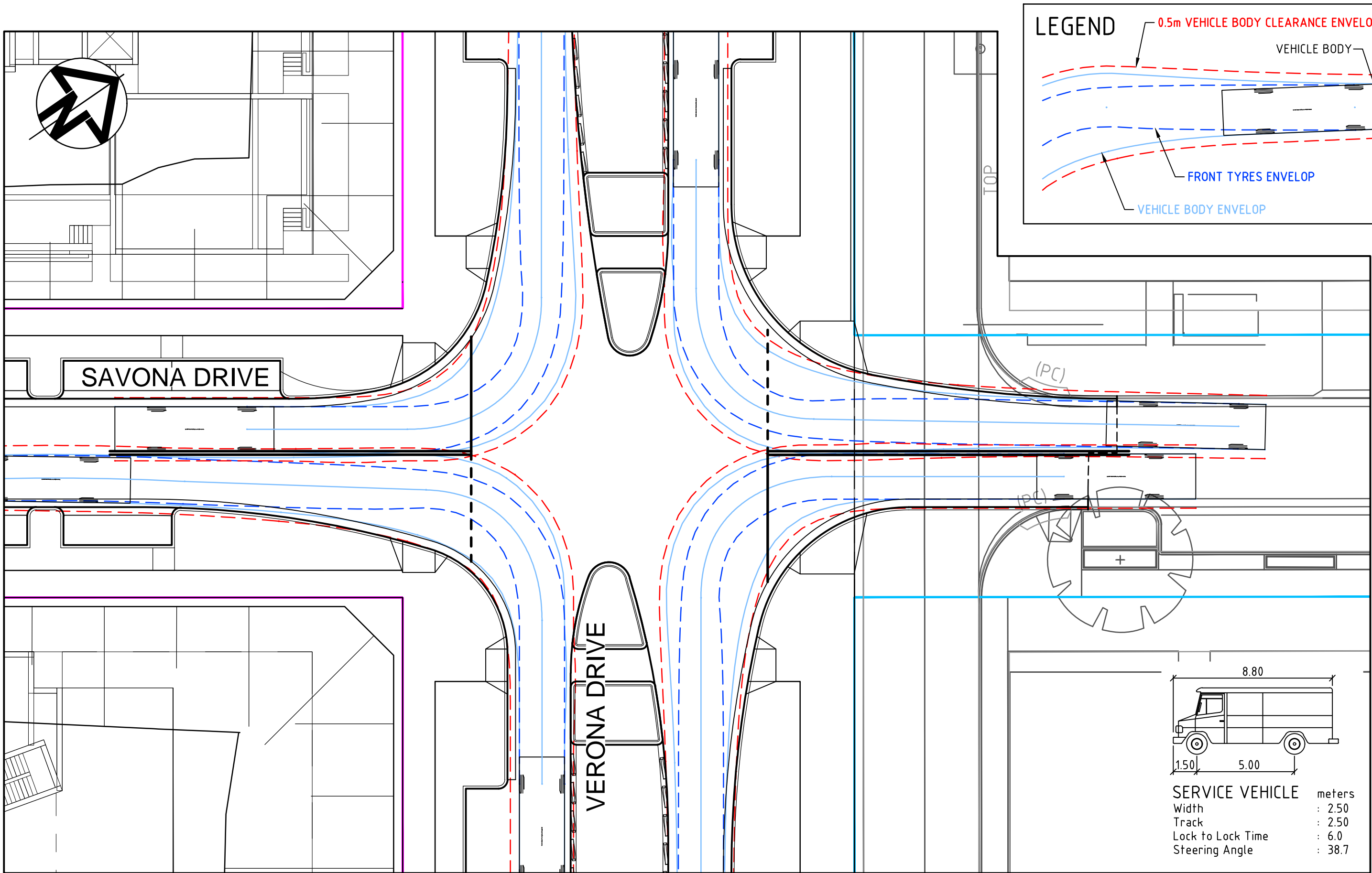

VERONA DRIVE / SAVONA DRIVE INTERSECTION - 8.8m SERVICE VEHICLE

SCALE 1:200

A	ISSUED FOR S96 DEVELOPMENT APPROVAL	16/10/18
Issue	Description	Date

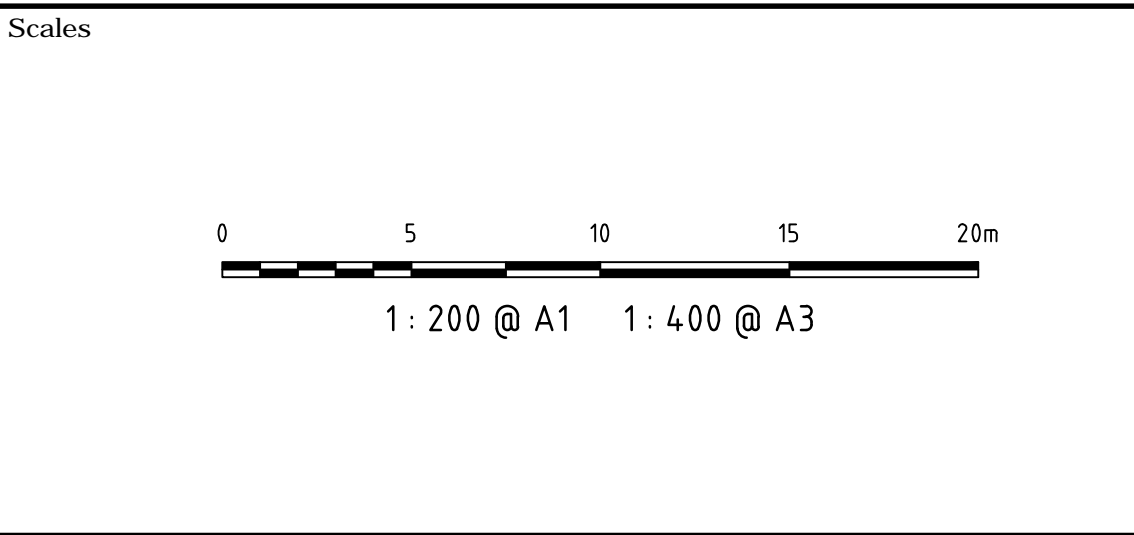

THIS DRAWING CANNOT BE COPIED OR REPRODUCED IN ANY FORM OR USED FOR ANY OTHER PURPOSE OTHER THAN THAT ORIGINALLY INTENDED WITHOUT THE WRITTEN PERMISSION OF AT&L
Client
HOMEBUSH BAY PROPERTIES PTY LTD

Scales	1 : 200	Drawn	WS
		Designed	ASD
Grid	MGA	Checked	GJ
Height Datum	AHD	Approved	

Project	37-39 HILL ROAD, WENTWORTH POINT
Title	MASTER PLANNING VEHICLE TURNING PATH PLAN SHEET 1

Civil Engineers and Project Managers		
at&l		
Level 7, 153 Walker Street North Sydney NSW 2060 ABN 96 130 882 405 Tel: 02 9439 1777 Fax: 02 9923 1055 www.atl.net.au info@atl.net.au		
Status	FOR APPROVAL	A1
NOT TO BE USED FOR CONSTRUCTION		
Drawing No.	Project No.	Issue
DAC1071	17-477	A

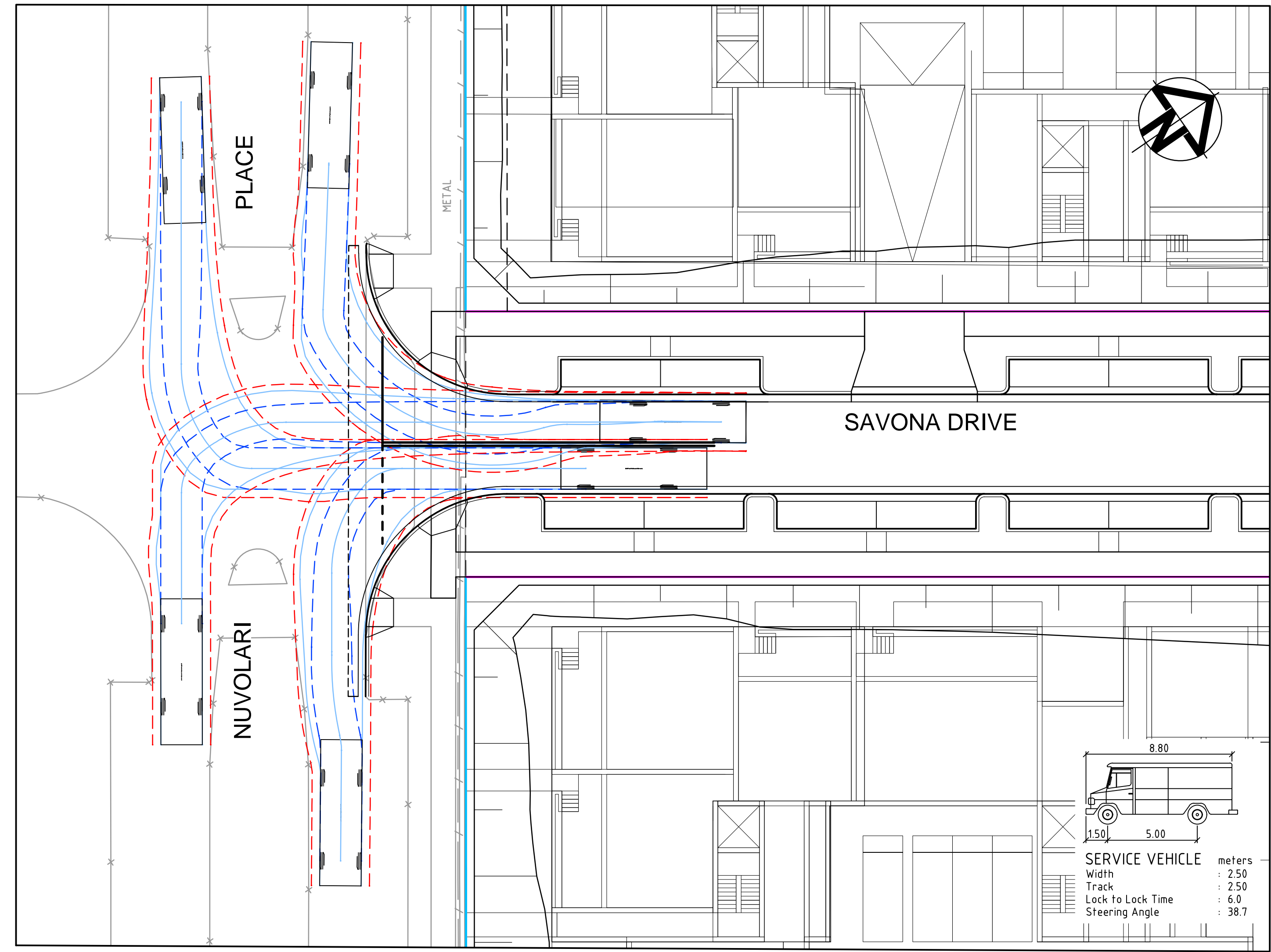
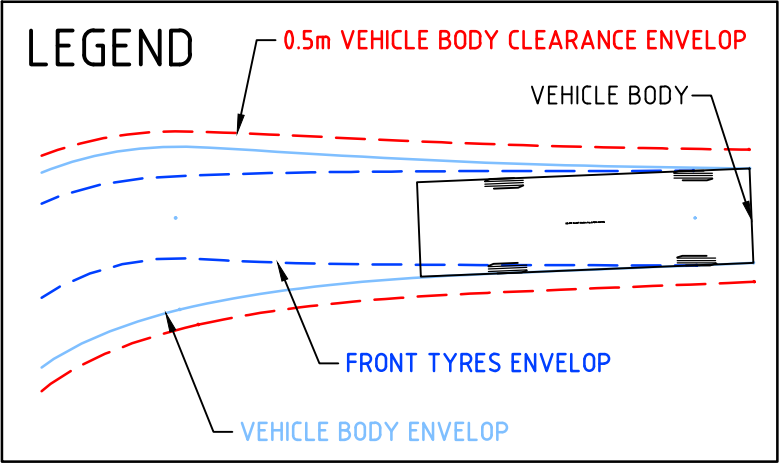

NUVOLARI PLACE / SAVONA DRIVE INTERSECTION - 8.8m SERVICE VEHICLE
SCALE 1:200

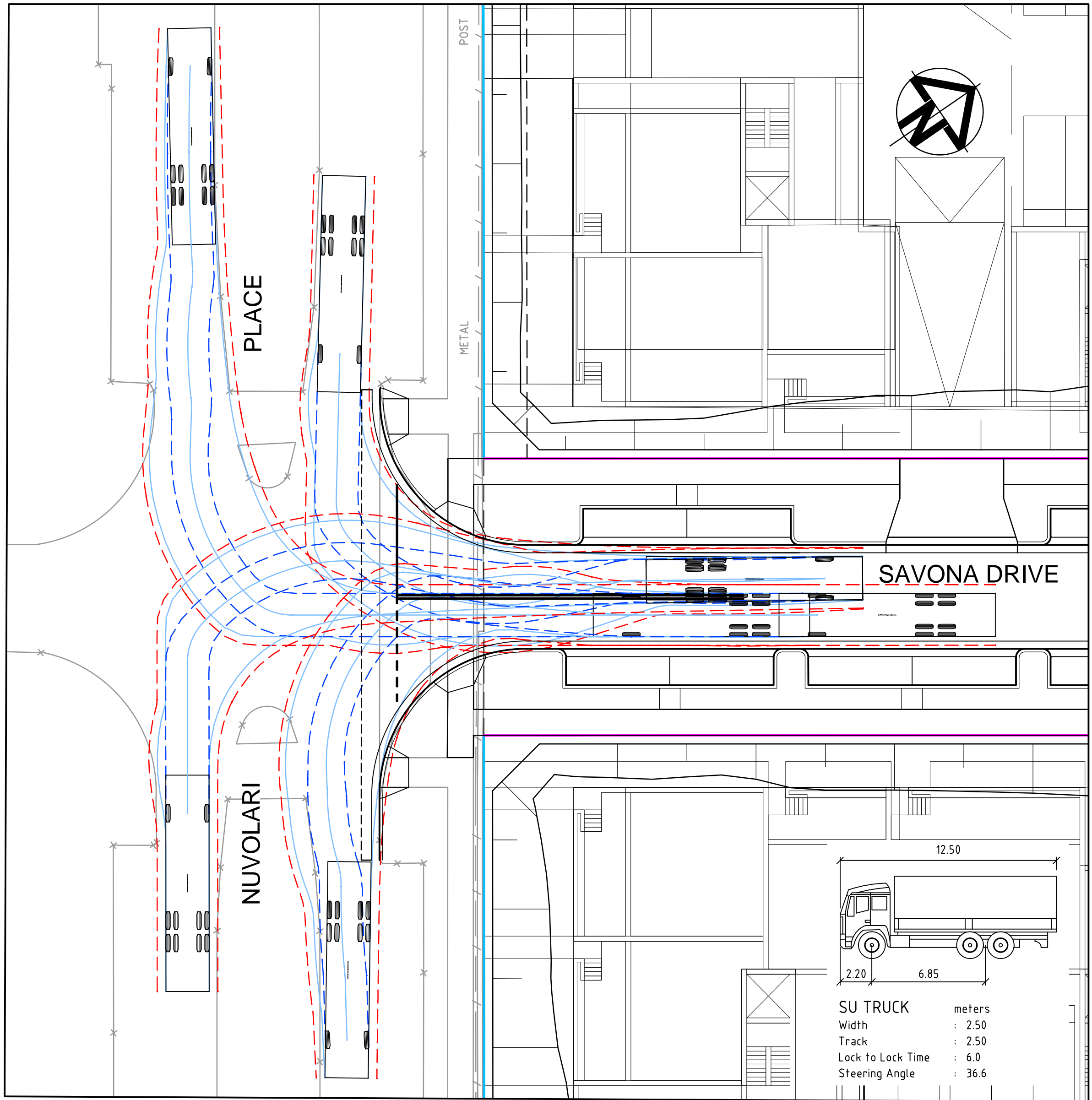

NUVOLARI PLACE / SAVONA DRIVE INTERSECTION - 12.5m SINGLE UNIT TRUCK
SCALE 1:200

A	ISSUED FOR S96 DEVELOPMENT APPROVAL	16/10/18
Issue	Description	Date

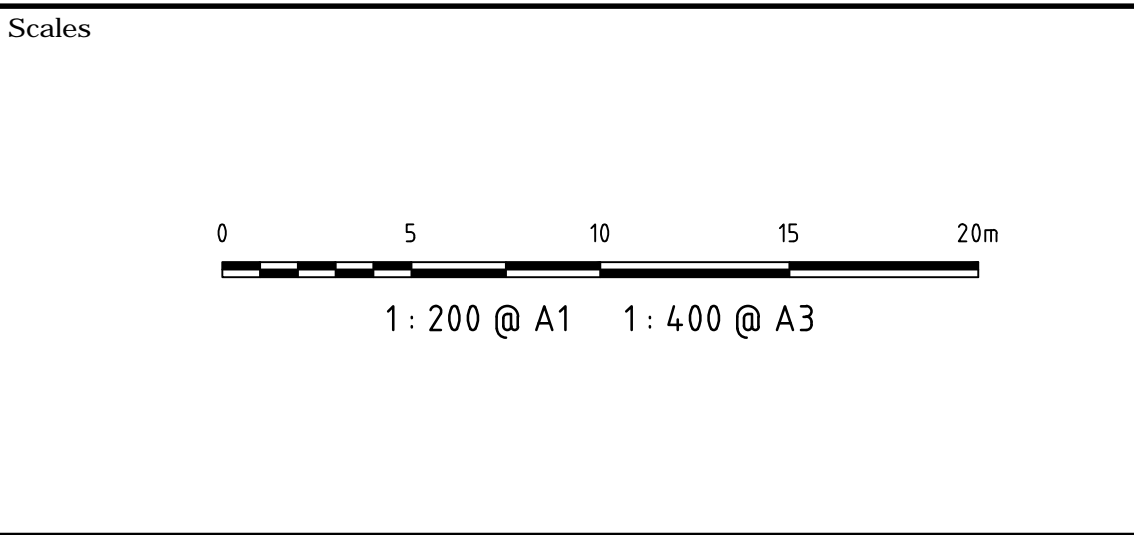

THIS DRAWING CANNOT BE COPIED OR REPRODUCED IN ANY FORM OR USED FOR ANY OTHER PURPOSE OTHER THAN THAT ORIGINALLY INTENDED WITHOUT THE WRITTEN PERMISSION OF AT&L	Client HOMEBUSH BAY PROPERTIES PTY LTD
--	---

Scales 1 : 200	Drawn Designed Checked Approved	WS ASD GJ
Grid MGA		
Height Datum AHD		

Project 37-39 HILL ROAD, WENTWORTH POINT	Title MASTER PLANNING VEHICLE TURNING PATH PLAN SHEET 2
--	---

Civil Engineers and Project Managers at&l Level 7, 153 Walker Street North Sydney NSW 2060 ABN 96 130 882 405 Tel: 02 9439 1777 Fax: 02 9923 1055 www.atl.net.au info@atl.net.au	Status FOR APPROVAL NOT TO BE USED FOR CONSTRUCTION	A1
Drawing No. DAC1072	Project No. 17-477	Issue A

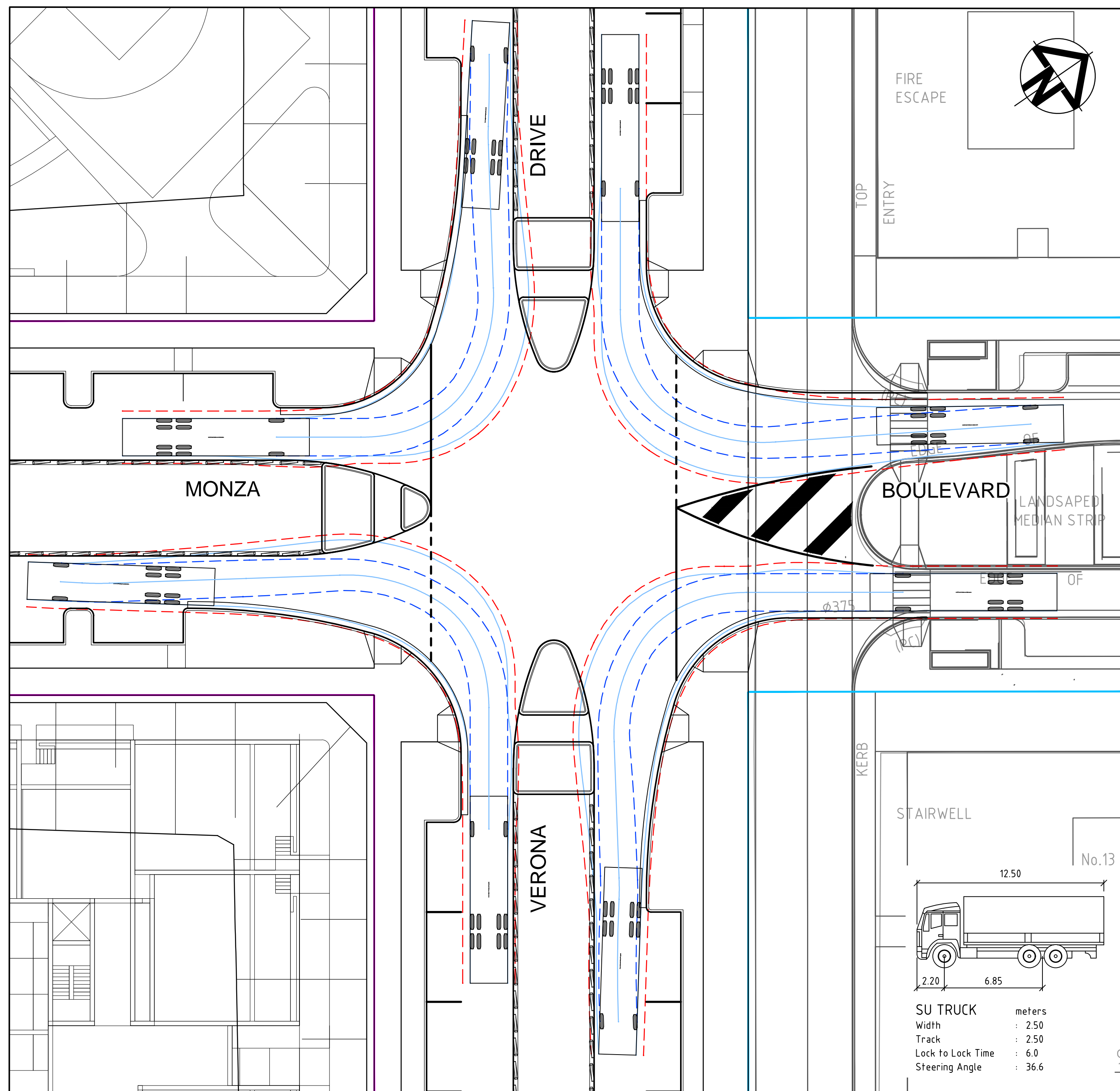

SCALE 1:200

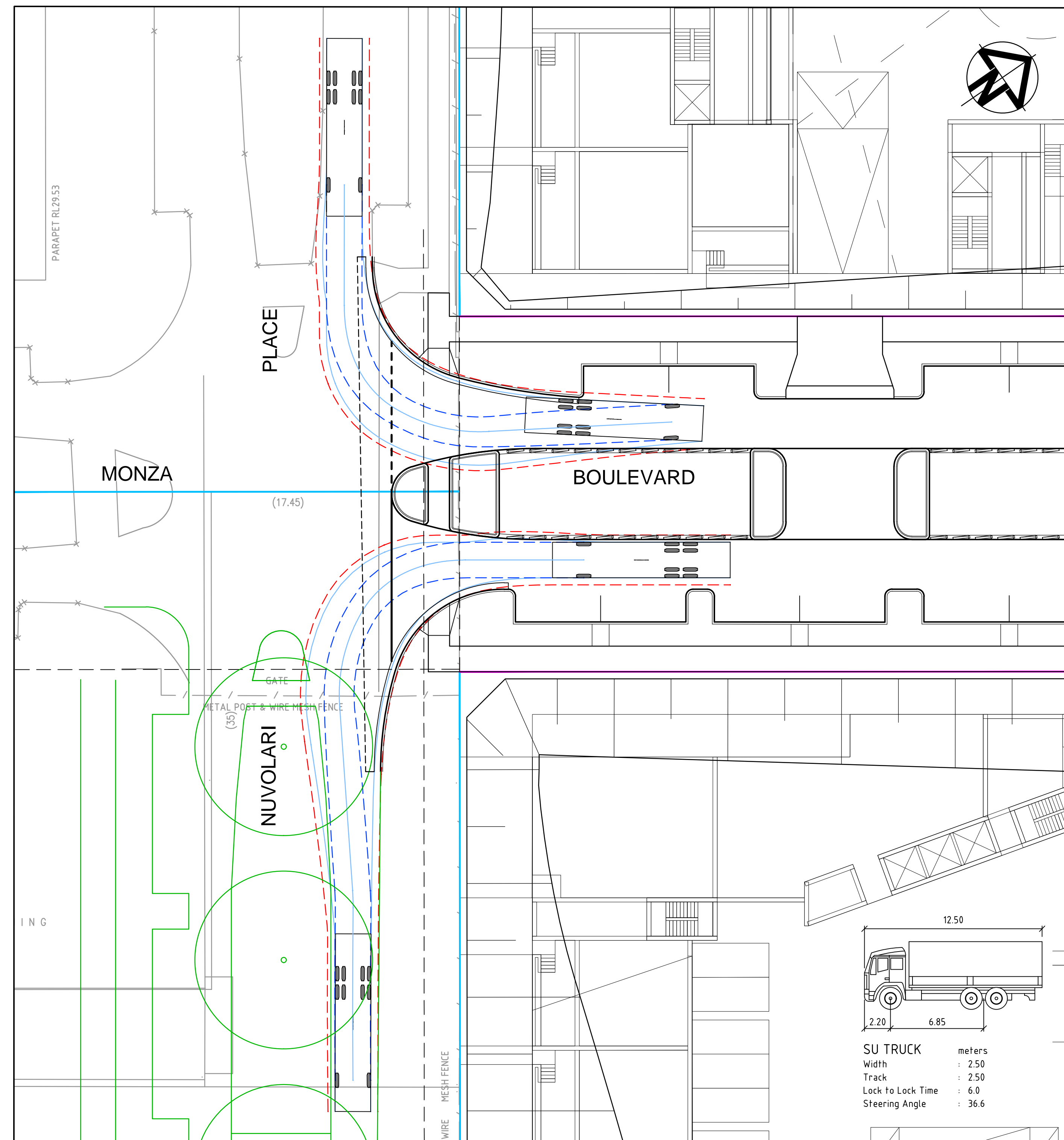

SCALE 1:200

				<p>Civil Engineers and Project Managers</p> <p>Level 7, 153 Walker Street North Sydney NSW 2060 ABN 60 130 892 405 Tel: 02 9439 1777 Fax: 02 9923 1055 www.atl.net.au info@atl.net.au</p>	
<p>Status</p>		<p>FOR APPROVAL</p>		<p>A1</p>	
<p>NOT TO BE USED FOR CONSTRUCTION</p>					
<p>Drawing No.</p>		<p>Project No.</p>		<p>Issue</p>	
<p>DAC1073</p>		<p>17-477</p>		<p>A</p>	

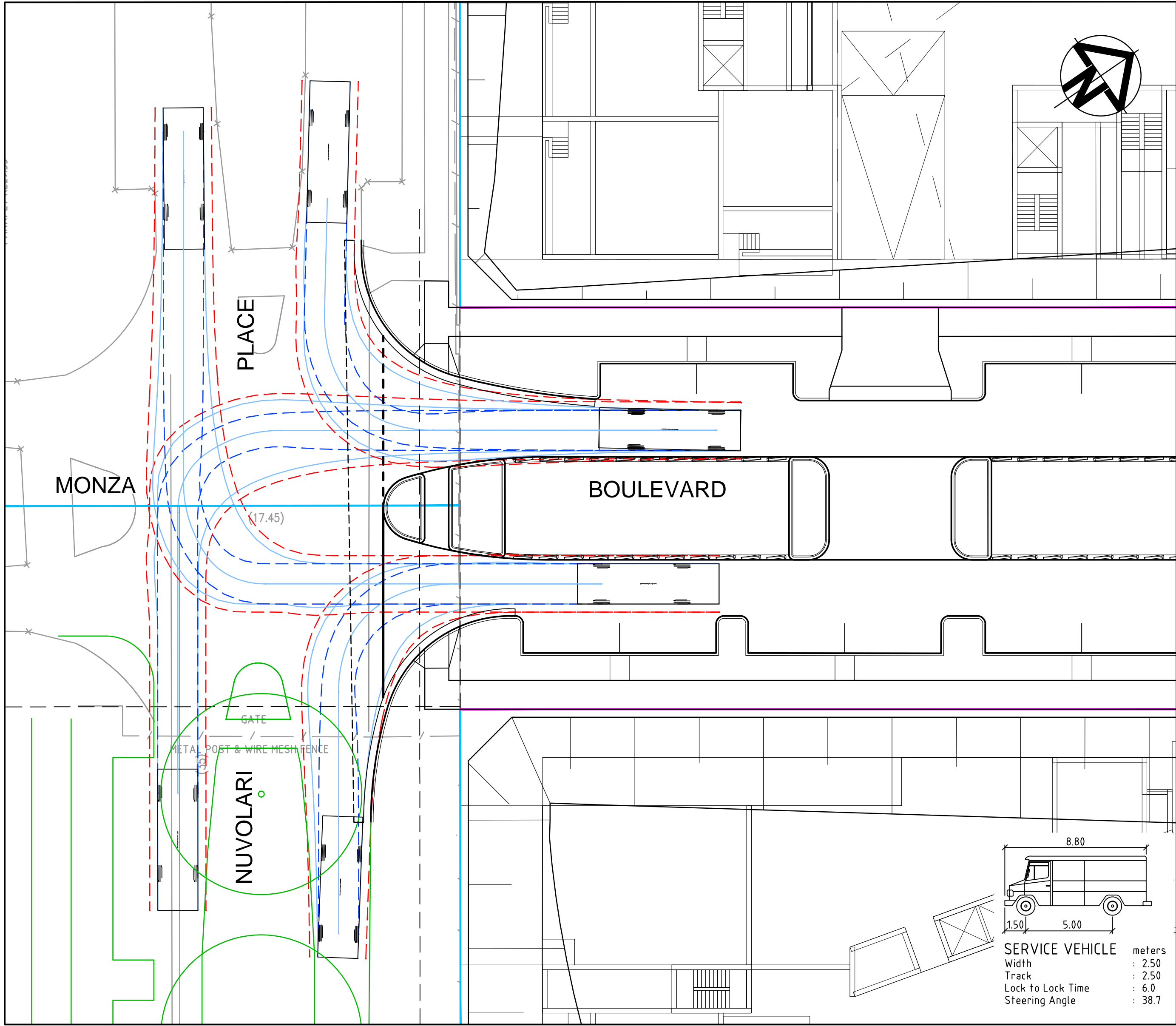
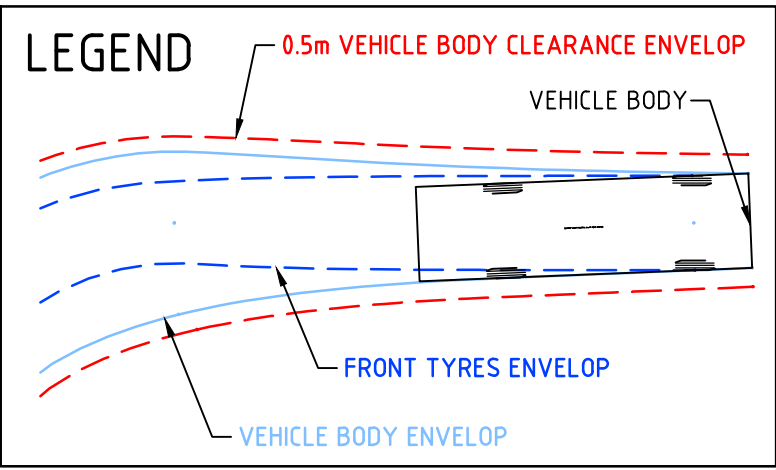

NOVOLARI PLACE / MONZA BOULEVARD - 8.8m SERVICE VEHICLE

SCALE 1:200

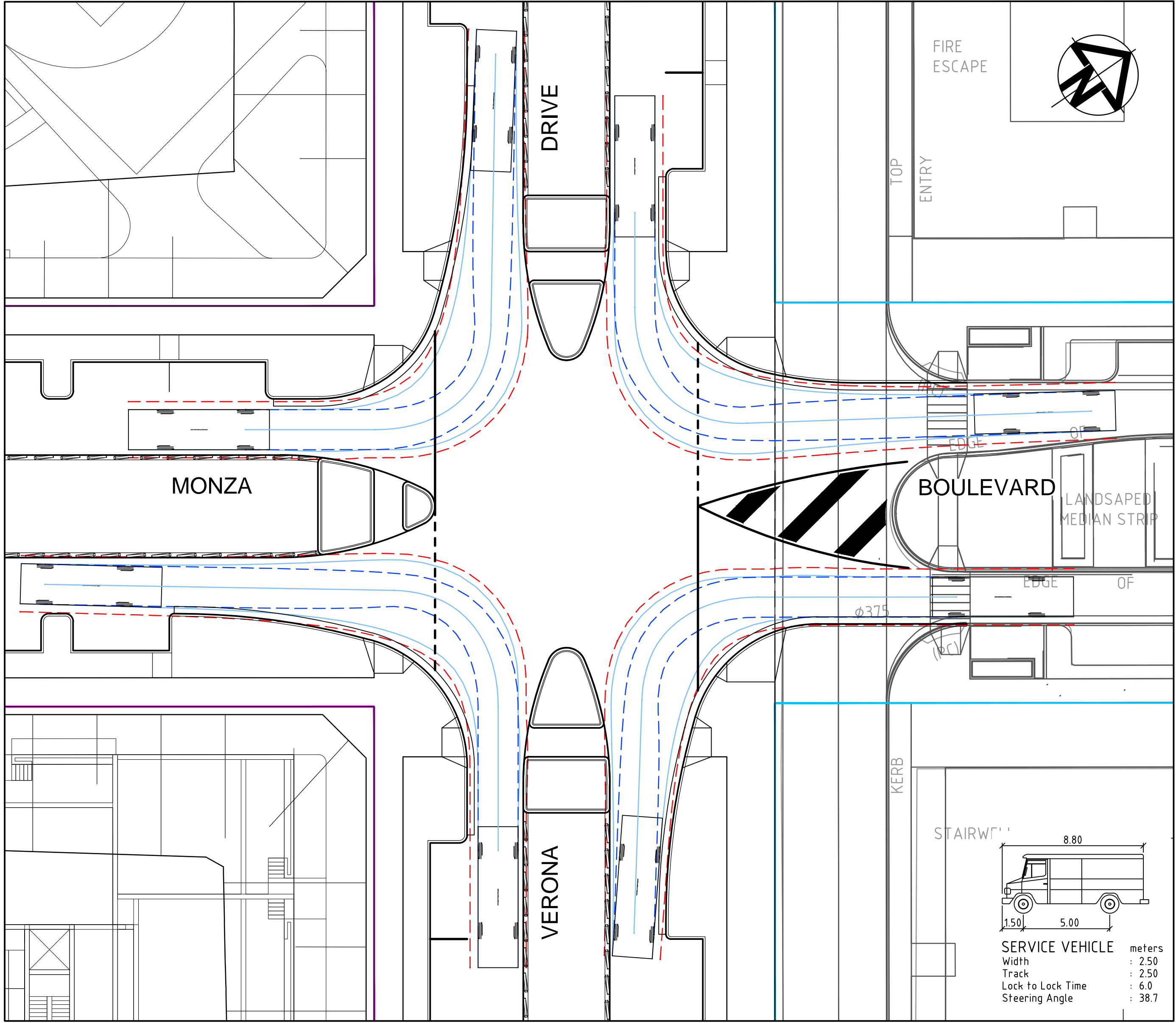

VERONA DRIVE / MONZA BOULEVARD AND BLOCK B BY OTHERS DRIVEWAY- 8.8m SERVICE VEHICLE

SCALE 1:200

A	ISSUED FOR S96 DEVELOPMENT APPROVAL	16/10/18
Issue	Description	Date

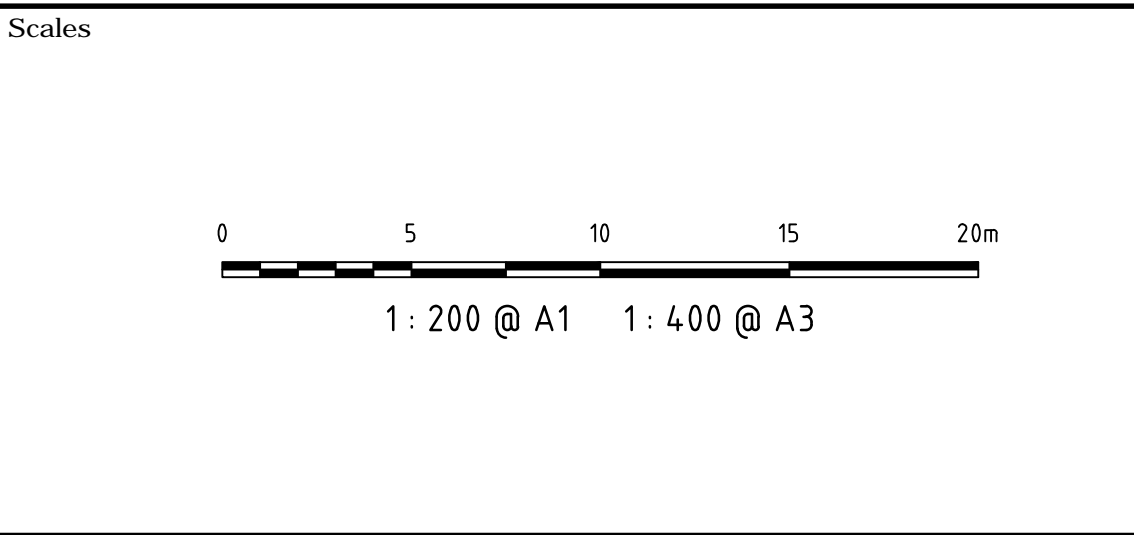

THIS DRAWING CANNOT BE COPIED OR REPRODUCED IN ANY FORM OR USED FOR ANY OTHER PURPOSE OTHER THAN THAT ORIGINALLY INTENDED WITHOUT THE WRITTEN PERMISSION OF AT&L	Client HOMEBUSH BAY PROPERTIES PTY LTD
--	---

Scales 1 : 200	Drawn WS	Project 37-39 HILL ROAD, WENTWORTH POINT
Grid MGA	Designed ASD	
Height Datum AHD	Checked GJ	
	Approved	
		Title MASTER PLANNING VEHICLE TURNING PATH PLAN SHEET 4

Civil Engineers and Project Managers at&l Level 7, 153 Walker Street North Sydney NSW 2060 ABN 96 130 882 405 Tel: 02 9439 1777 Fax: 02 9923 1055 www.atl.net.au info@atl.net.au	Status FOR APPROVAL NOT TO BE USED FOR CONSTRUCTION	A1
Drawing No. DAC1074	Project No. 17-477	Issue A

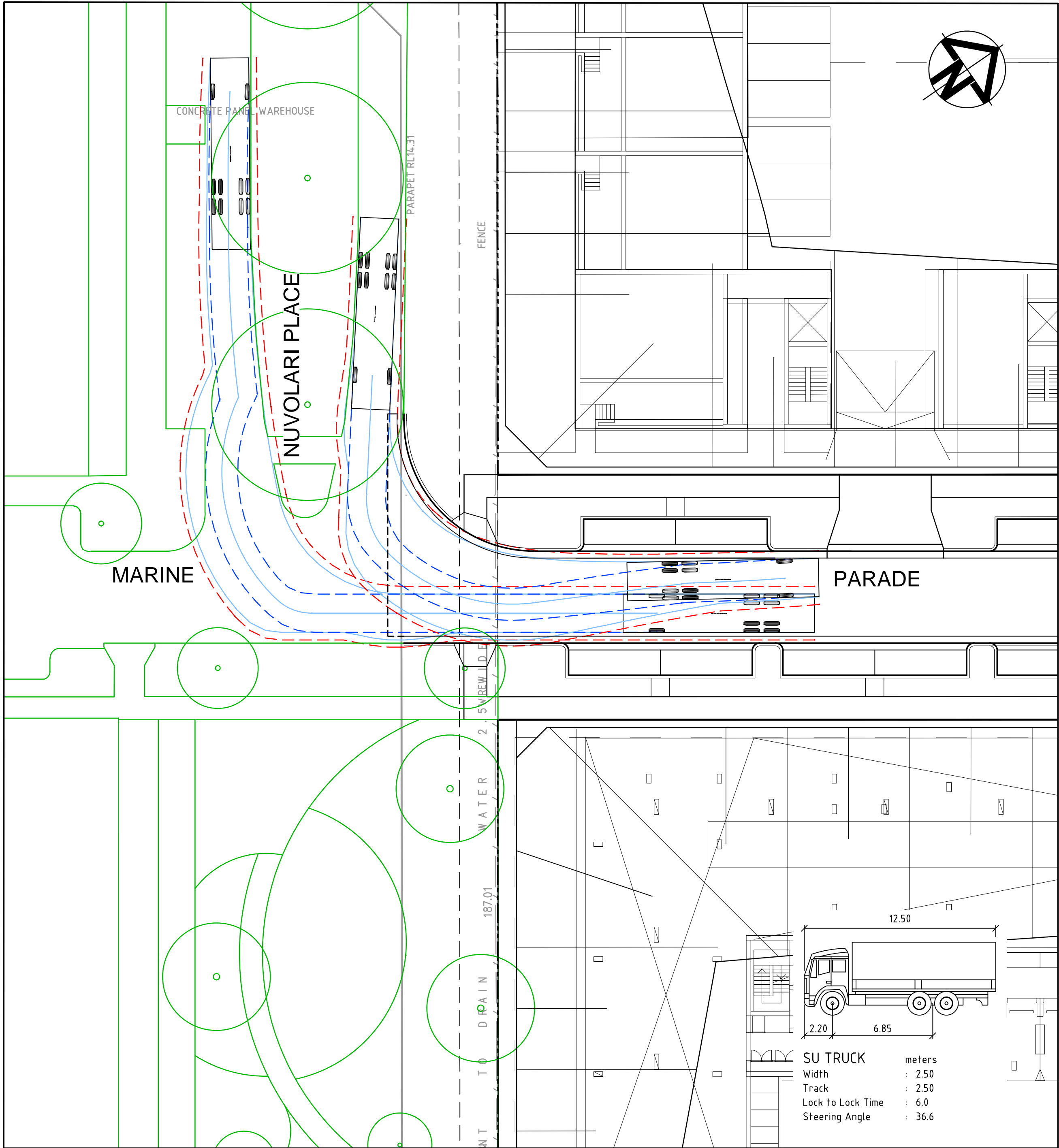
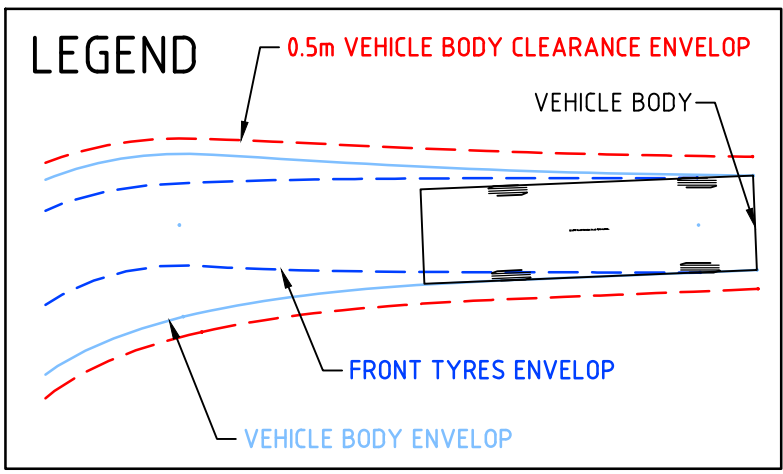

NUVOLARI PLACE / MARINE PARADE - 12.5m SINGLE UNIT TRUCK
SCALE 1:200

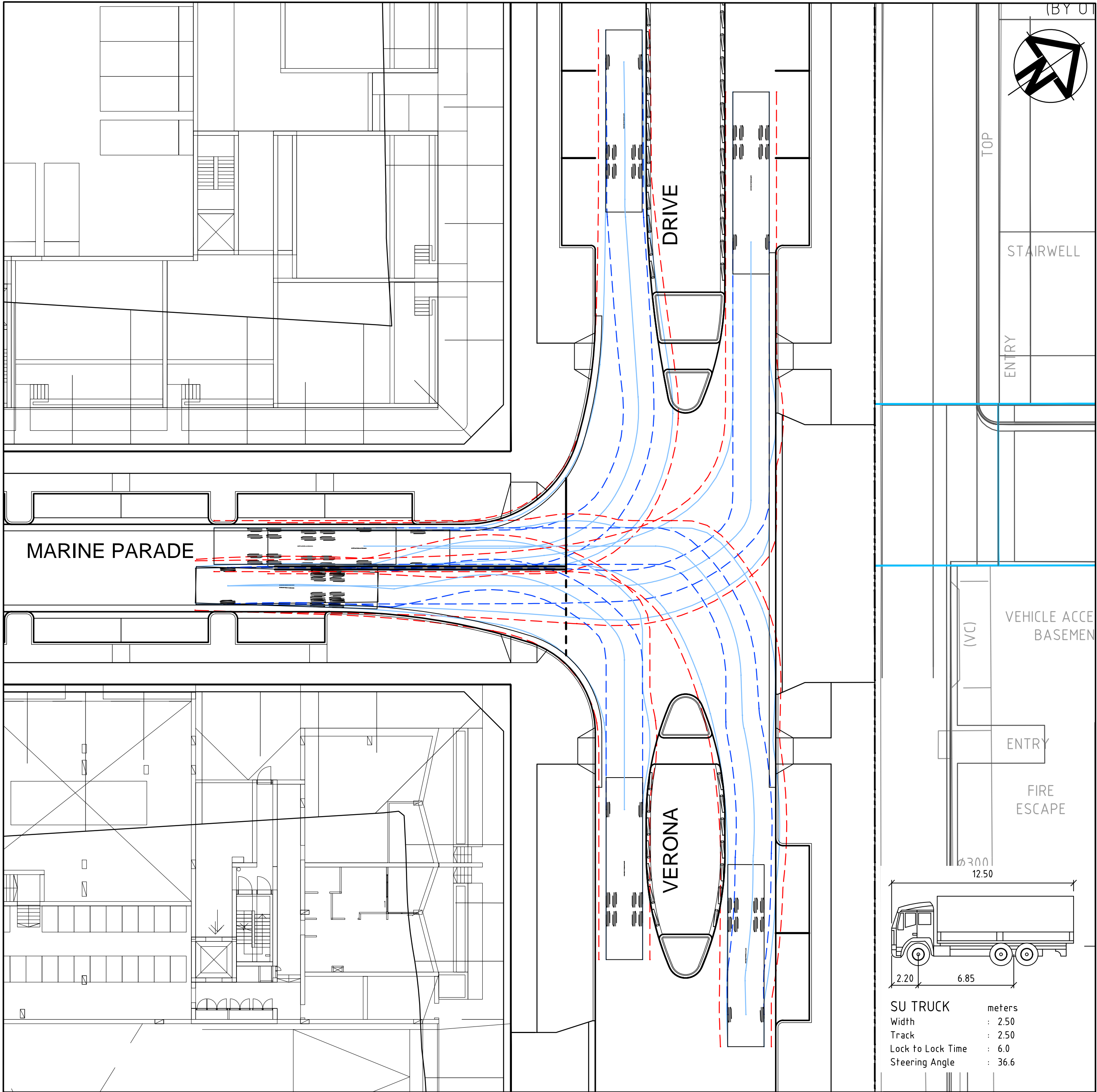

VERONA DRIVE / MARINE PARADE - 12.5m SINGLE UNIT TRUCK
SCALE 1:200

A	ISSUED FOR S96 DEVELOPMENT APPROVAL	16/10/18
Issue	Description	Date

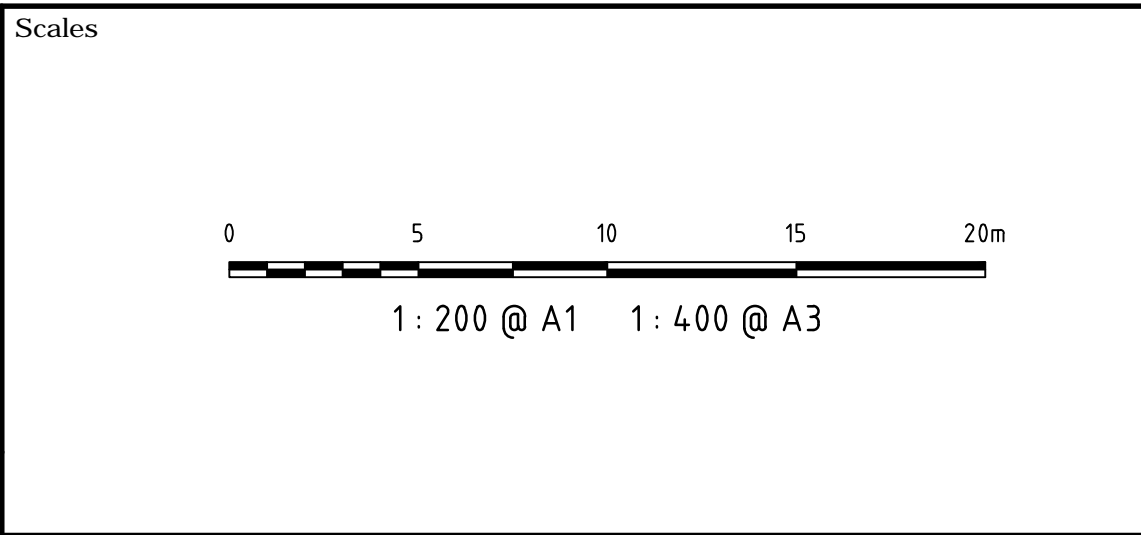

THIS DRAWING CANNOT BE COPIED OR REPRODUCED IN ANY FORM OR USED FOR ANY OTHER PURPOSE OTHER THAN THAT ORIGINALLY INTENDED WITHOUT THE WRITTEN PERMISSION OF AT&L	Client HOMEBUSH BAY PROPERTIES PTY LTD
--	---

Scales 1 : 200	Drawn Designed Checked Approved	WS ASD GJ	Project 37-39 HILL ROAD, WENTWORTH POINT
Grid MGA			Title MASTER PLANNING VEHICLE TURNING PATH PLAN SHEET 5
Height Datum AHD			

Civil Engineers and Project Managers at&l Level 7, 153 Walker Street North Sydney NSW 2060 ABN 96 130 882 405 Tel: 02 9439 1777 Fax: 02 9923 1055 www.atl.net.au info@atl.net.au	Status FOR APPROVAL NOT TO BE USED FOR CONSTRUCTION Drawing No. DAC1075	Project No. 17-477	Issue A
---	---	-----------------------	------------

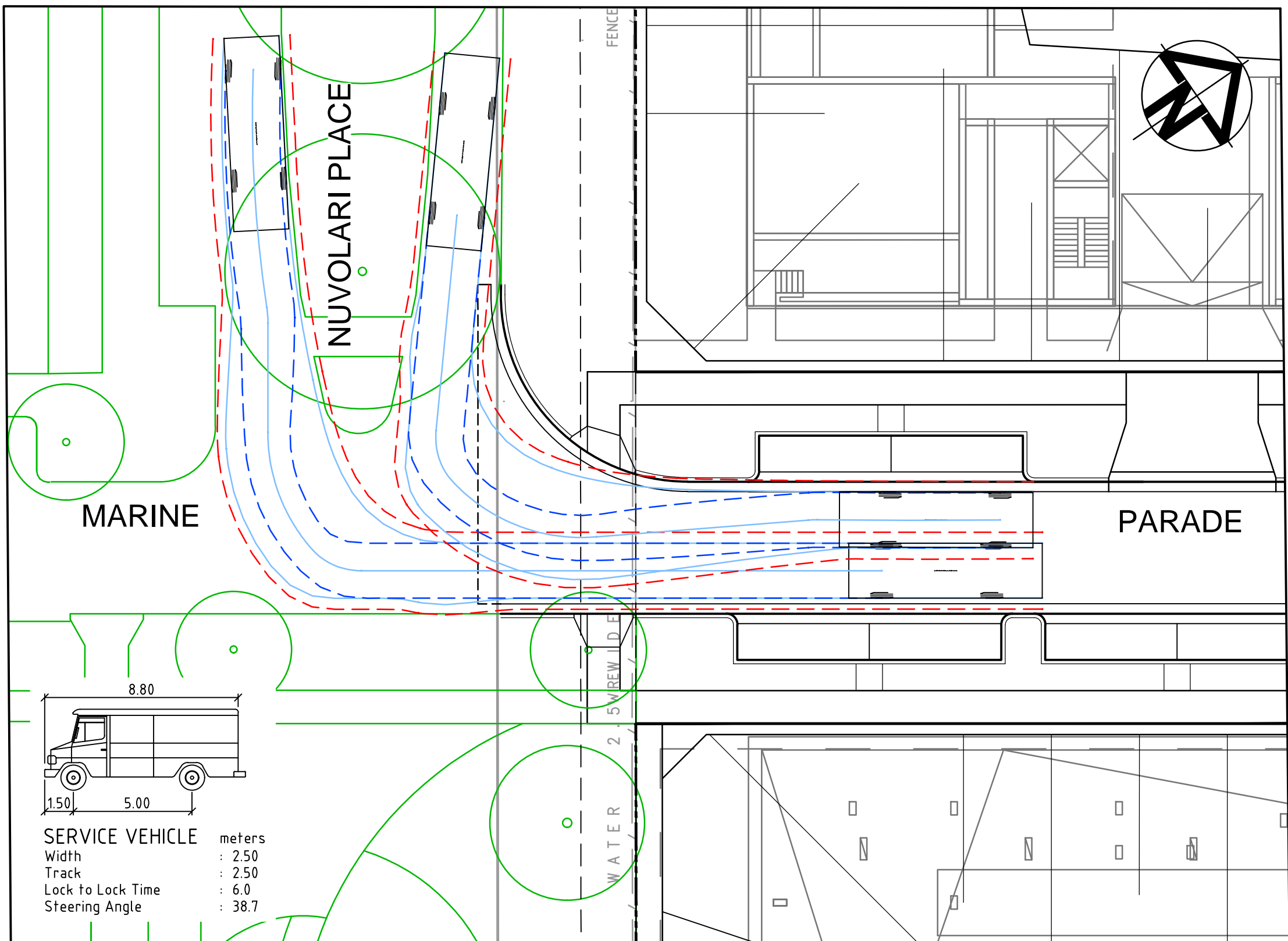

NUVOLARI PLACE / MARINE PARADE - 8.8m SERVICE VEHICLE

SCALE 1:200

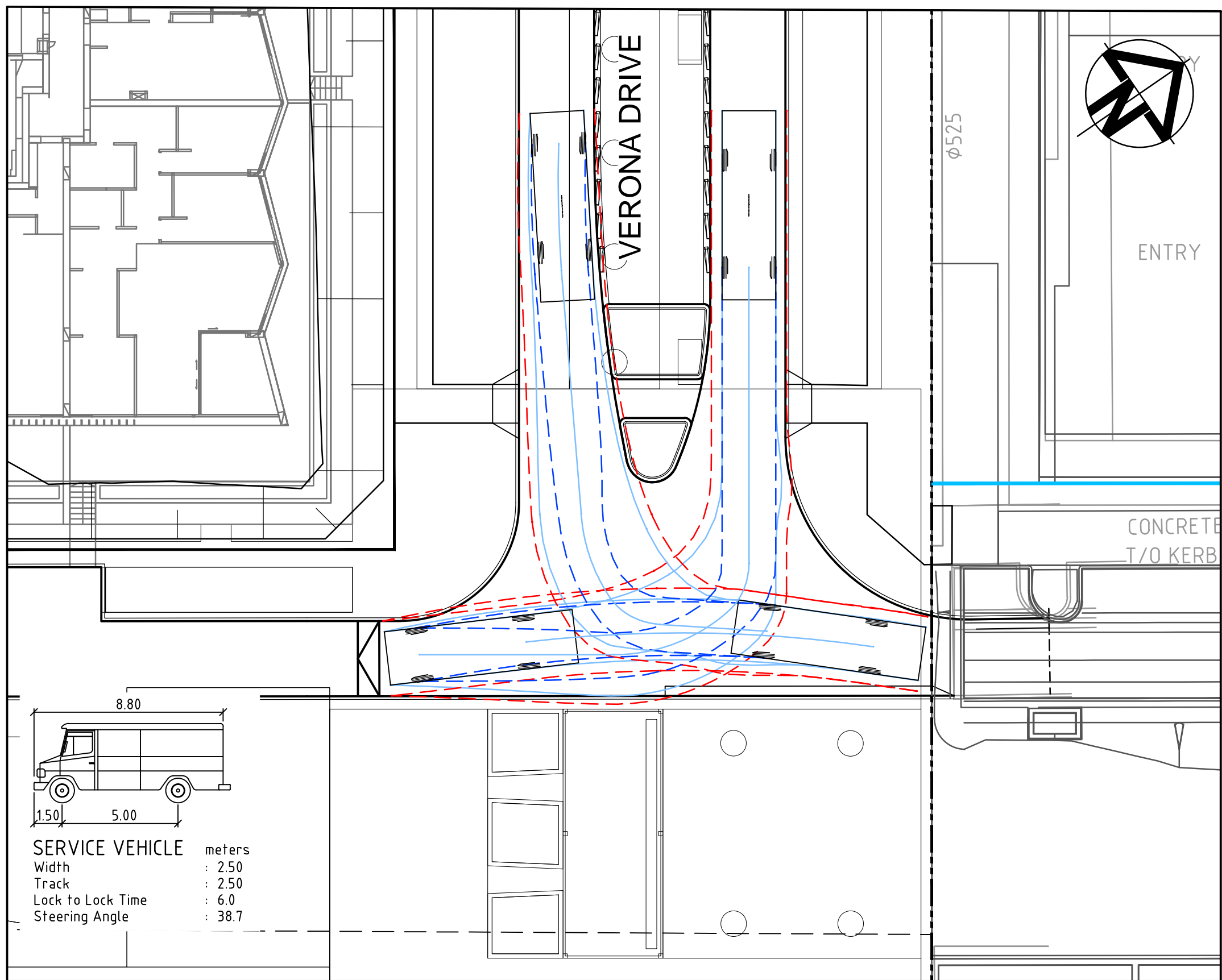

VERONA DRIVE / FORESHORE - 8.8m SERVICE VEHICLE

SCALE 1:200

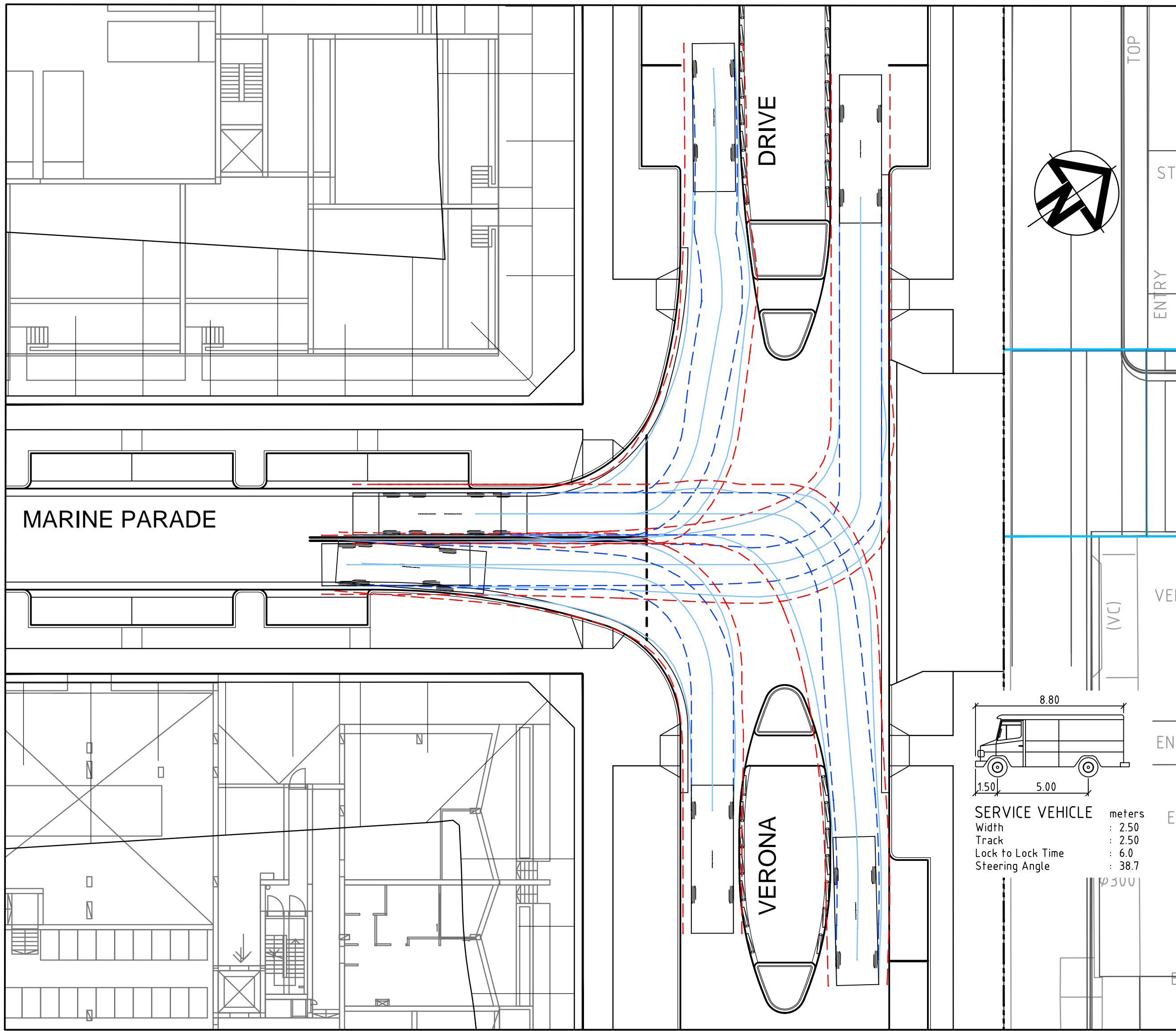

VERONA DRIVE / MARINE PARADE - 8.8m SERVICE VEHICLE

SCALE 1:200

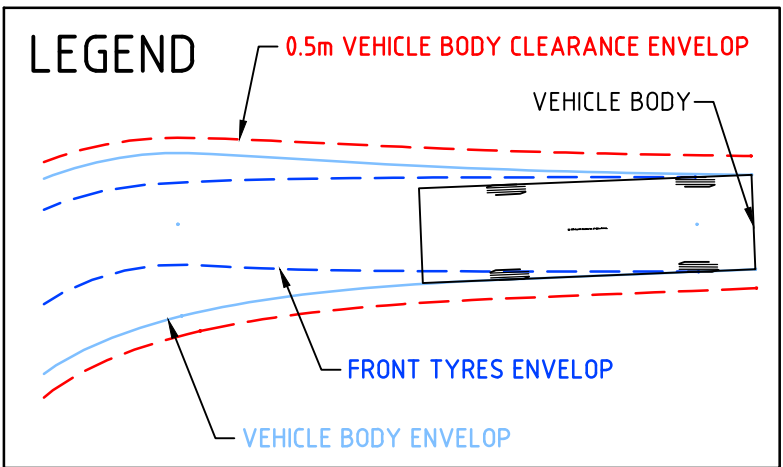

A	ISSUED FOR S96 DEVELOPMENT APPROVAL	16/10/18
Issue	Description	Date

Scales
0 5 10 15 20m
1 : 200 @ A1 1 : 400 @ A3

THIS DRAWING CANNOT BE COPIED OR REPRODUCED IN ANY FORM OR USED FOR ANY OTHER PURPOSE OTHER THAN THAT ORIGINALLY INTENDED WITHOUT THE WRITTEN PERMISSION OF AT&L
Client
HOME BUSH BAY PROPERTIES PTY LTD

Scales	Drawn	WS	Project
1 : 200	Designed	ASD	37-39 HILL ROAD, WENTWORTH POINT
Grid MGA	Checked	GJ	
Height Datum AHD	Approved		
			Title
			MASTER PLANNING VEHICLE TURNING PATH PLAN SHEET 6

Civil Engineers and Project Managers	
at&l	
Level 7, 153 Walker Street North Sydney NSW 2060 ABN 96 130 882 405 Tel: 02 9439 1777 Fax: 02 9923 1055 www.atl.net.au info@atl.net.au	
Status	FOR APPROVAL
NOT TO BE USED FOR CONSTRUCTION	A1
Drawing No.	Issue
DAC1076	A
Project No.	
17-477	